

ESTUDO TÉCNICO

N.º 11/2016

**Proposta de escala socio-ocupacional para
estudos de mobilidade social no Brasil**

MDS

SAAGI

MINISTÉRIO DO DESENVOLVIMENTO SOCIAL E COMBATE À FOME

SECRETARIA DE AVALIAÇÃO E GESTÃO DA INFORMAÇÃO

Estudo Técnico

Nº 11/2016

Proposta de escala socio-ocupacional para estudos de mobilidade social no Brasil

Equipe técnica do Estudo

Paulo de Martino Jannuzzi

Eduardo Ângelo Gonçalves Dias

Sandra Regina Cabral de Andrade

Revisão

Marconi Fernandes de Sousa

Estudos Técnicos SAGI é uma publicação da Secretaria de Avaliação e Gestão da Informação (SAGI) criada para sistematizar notas técnicas, estudos exploratórios, produtos e manuais técnicos, relatórios de consultoria e reflexões analíticas produzidas na secretaria, que tratam de temas de interesse específico do Ministério de Desenvolvimento Social e Combate à Fome (MDS) para subsidiar, direta ou indiretamente, o ciclo de diagnóstico, formulação, monitoramento e avaliação das suas políticas, programas e ações.

O principal público a que se destinam os Estudos são os técnicos e gestores das políticas e programas do MDS nas esferas federal, estadual e municipal. Nesta perspectiva, são textos técnico-científicos aplicados com escopo e dimensão adequados a sua apropriação ao Ciclo de Políticas, caracterizando-se pela objetividade, foco específico e tempestividade de sua produção.

Com vistas em ampliar os níveis de discussão a respeito da política social brasileira, ambiciona-se transformar estes Estudos em artigos para publicação na Cadernos de Estudos, Revista Brasileira de Monitoramento e Avaliação (RBMA) ou outras revistas técnicas-científicas de repercussão.

Palavras-chave: *Escala socio-ocupacional, Mobilidade Social, ocupação*

Unidade Responsável

Secretaria de Avaliação e Gestão da Informação

Esplanada dos Ministérios | Bloco A | Sala 307

CEP: 70.054-906 Brasília | DF

Fone: 61 2030-1501 | Fax: 2030-1529

www.mds.gov.br/sagi

Secretário de Avaliação e Gestão da Informação

Paulo de Martino Jannuzzi

Secretária Adjunta

Paula Montagner

APRESENTAÇÃO

O presente Estudo Técnico tem o objetivo de apresentar uma proposta de escala socio-ocupacional, para uso em estudos sobre mobilidade ocupacional e mobilidade social, com base em outras experiências anteriores. Essa escala foi empregada, com adaptações, na Pesquisa de Acompanhamento de programas e ações de Desenvolvimento Social 2012 e na série de 1992 a 2014 da Pesquisa Nacional por Amostra de Domicílios (PNAD) do Instituto Brasileiro de Geografia e Estatística (IBGE) e poderá ser útil para aplicação na análise do suplemento de Mobilidade Social encartado na PNAD 2014.

1. Metodologia

Há pouco mais de dez anos atrás iniciávamos artigo, publicado na Revista Brasileira de Estudos do Trabalho (Jannuzzi, 2004), afirmando que a ocupação era e continuava sendo uma variável chave para se entender a estrutura social contemporânea. Por mais que se apontasse a emergência de outros fatores socio-culturais, a complexidade das relações sociais, a diversidade cultural, a multiplicidade de estratégias individuais e grupais de inserção na sociedade de consumo ou a perda relativa da centralidade do trabalho na vida das pessoas, registrávamos à época, que no Brasil e em outros países com sistema de proteção social limitado e restritivo, ter trabalho é condição necessária – ainda que não suficiente – para acesso a consumo de bens e serviços e, quando registrado e com algum nível de qualificação, credencial para pleitear o gozo das hoje combalidas conquistas do trabalhador “fordista” (férias, descanso semanal remunerado, seguro-desemprego etc). Estar empregado ou não, integrar ou não o mercado formal, exercer uma ocupação manual ou qualificada no mercado de trabalho constituíam condições definidoras acerca da inserção do indivíduo na estrutura social brasileira, suas possibilidades de mobilidade social, suas condições efetivas de vida.

Em defesa desse argumento, citávamos autores como Jorrot (1998) e Scalon (1999) que, em seus artigos, consideravam que a ocupação ainda se constituiria em um “constructo operacional” básico para identificação da posição dos indivíduos – e suas famílias – na pirâmide social que nas análises marxistas – em que as relações de classe estariam determinadas pelas relações de produção, manifestada pela posse ou não dos meios de produção – ou nas análises weberianas – em que a estrutura de classes resultaria das desigualdades de oportunidades dos indivíduos frente ao mercado.

Estariam invalidadas essas premissas, da importância da ocupação como variável-chave para entender fenômenos sociais e culturais da atualidade, uma década depois? É bem verdade que o Brasil de 2016 é bem diferente daquele analisado no artigo referido, dos anos 2000, isto, em virtude do avanço das políticas sociais e do sistema de proteção social brasileiro. É fato que a forma de inserção no mercado de trabalho ainda condiciona, em boa medida, a condição de usufruto de direitos e de bem estar, mas não é o único determinante, tendo em vista avanços de cobertura e escopo de políticas sociais universais, compensatórias, redistributivas e afirmativas implantadas no período. Mas ainda é preciso mais algumas décadas desse conjunto de políticas sociais, oportunidades educacionais e ações afirmativas para que as condições de partida tão diferentes entre os indivíduos possam significar menores dificuldades e desigualdades de inserção e de mobilidade ocupacional e reduzir os diferenciais de rendimentos e de qualidade do contrato de trabalho. Assim, ocupação e seus atributos – como posição na ocupação, natureza do contrato de trabalho, setor de atividade, função exercida e rendimento típico – permanece como dimensão analítica importante em estudos de condições de vida, bem estar e mobilidade social no Brasil.

Contribuindo nessa perspectiva, de uso da ocupação como eixo analítico para esses tipos de estudos, este trabalho apresenta uma adaptação de escalas socio-ocupacionais desenvolvidas anteriormente em Jannuzzi (2000, 2004), para uso na série da Pesquisa Nacional por Amostra de Domicílios (PNAD) de 1992 a 2014.

2. Escala socio-ocupacional para série PNAD 1992-2014

Ao longo dos últimos 50 anos, em Censos Demográficos e Pesquisas sociais, o IBGE adotou 4 sistemas diferentes de classificação de ocupações e 3 sistemas de classificação de atividades econômicas, de modo a acompanhar o processo de crescente complexidade do mercado de trabalho e da estrutura econômica do país no período. Como mostrado no Quadro 1, em 1960 as ocupações eram classificadas em 247 grupos ocupacionais e 133 setores de atividade econômica; a partir de 2000, o sistema de classificação de ocupações passou a contemplar 510 títulos ocupacionais (baseados em um extenso trabalho de revisão da Classificação Brasileira da Ocupações) e 224 setores de atividade (baseados na Classificação Nacional de Atividades Econômicas, adotada a partir de 1995 no país).

Ainda que existam matrizes de compatibilização entre os sistemas classificatórios usados, a experiência prática tem apontado várias limitações das mesmas, decorrentes dos princípios classificatórios empregados em cada sistema, espelhados por sua vez na forma de apreensão, em cada momento, das transformações e da crescente complexidade da estrutura ocupacional brasileira ao longo do período. Em 1991, por exemplo, indivíduos que exerciam ocupações técnicas de nível superior como Médico, Advogado, Arquiteto e que tinham mais de 2 empregados eram classificados como Empresários ou Proprietários nos Serviços, procedimento esse que pode não ter sido extensivamente aplicado da mesma forma em censos anteriores. Entre as ocupações rurais, por exemplo, há um problema de difícil compatibilização e com grandes repercussões no volume de mão de obra envolvido: em 1960 e 1970, os meeiros e parceiros foram classificados, em boa medida, como Agricultores, mesma categoria de fazendeiros e grandes proprietários de terra; a partir de 1980, melhorou-se o enquadramento desses indivíduos através da criação da categoria de Produtores Agropecuários Autônomos. A esses problemas vale acrescentar também que uma série de novas ocupações foram surgindo no período (ocupações nos serviços de alta tecnologia, por exemplo) e, por inexistência de sistemática de criação de novos códigos ocupacionais, foram sendo registrados nas categoria residuais “Outras ocupações” ou “Ocupações mal definidas/não declaradas”, categorias essas que reuniam conjuntamente quase 10% das ocupações em 1991. A essas dificuldades deve-se acrescentar aquelas decorrentes das mudanças conceituais e no protocolo de coleta da condição de atividade e ocupação (que podem afetar de forma distinta algumas categorias ocupacionais, sobretudo aquelas com maior presença de mulheres).

Ademais, vale acrescentar que, com a crescente estruturação do mercado de trabalho urbano brasileiro no final dos anos 60, outros atributos característicos da inserção ocupacional passaram a ser investigados. Assim, no Censo de 1970 incorporou-se no questionário a duração da jornada de trabalho principal e, em 1980, a prática de contribuição para a Previdência Pública. Dentre todas as variáveis aqui estudadas estas duas são certamente as mais compatíveis em termos comparativos no período.

As PNADs acompanharam as classificações adotadas nos Censos, e para o período mais recente, foram empregados, portanto, um sistema classificatório de 1992 a 2001 e outro a partir de 2002, seguindo o padrão adotado, respectivamente, nos Censos de 1991 e 2000.

Naturalmente, as mesmas dificuldades de compatibilização entre ocupações são encontradas na série interrompida em 2001 e a que se inicia em 2002.

Quadro 1 – Sistemas de Classificação de Ocupações e Setores de Atividade Econômica –Brasil, 1960 a 2010

Censos Demográficos	1960	1970	1980	1991	2000	2010
Número de ocupações registradas	247	268	381	381	510	510
Número de Setores de atividade	133	154	169	169	224	224

Para os dois períodos referidos já haviam sido desenvolvidas escalas socio-ocupacionais: para o primeiro período foi apresentada em Jannuzzi (2000), aplicada em estudo sobre mobilidade social na PNAD 1996, em Jannuzzi (2002); para o segundo período, o estudo já citado de Jannuzzi (2004), com base na Classificação Brasileira de Ocupações de 2002, a partir de informações levantadas no Censo Demográfico de 2000. As duas escalas socio-ocupacionais foram desenvolvidas por meio da aplicação de técnicas multivariadas a partir do rendimento e escolaridade típicos, como proposto em Jannuzzi (1999). Na escala socio-ocupacional proposta para as 510 ocupações da CBO 2002 empregou-se ainda, para juízo técnico *ex-post*, indicadores de precarização ocupacional. Esses indicadores foram usados para decisão do estrato socio-ocupacional de ocupações situadas nas fronteiras de um estrato e outro. Naturalmente, deve-se considerar que, no desenvolvimento das escalas socio-ocupacionais nos dois períodos, lidou-se com estimativas de indicadores sujeitas a um erro amostral significativo.

Esses indicadores complementares, como apresentado no Quadro 2, foram o grau de informalidade do trabalho dos ocupados (proporção de empregados sem carteira), grau de proteção social (proporção de ocupados sem contribuição à previdência), grau de contropismo (medido como a razão de indivíduos conta-própria por empregador, para as famílias ocupacionais que admitem tais categorias), jornada total estendida (proporção de indivíduos que, em todas as ocupações, trabalham 49 horas ou mais por semana) e um indicador de sobretrabalho (proporção de ocupados com 2 ou mais trabalhos).

Ambas escalas classificam as ocupações em cinco estratos socio-ocupacionais. Cada um dos cinco estratos socio-ocupacionais agrega, desta forma, pela metodologia empregada nas duas classificações ocupacionais, ocupações com rendimento, escolaridade e nível de proteção

social mais próximos, como pode ser visualizado pelos Índices Socioeconômicos Distancial e Posicional (ISED e ISEP) na Tabela 1. O primeiro estrato compreende as ocupações em postos de comando, de direção ou com especialização técnica superior, com rendimento e escolaridade mais elevadas, isto é de maior status e menor grau de precarização. No outro extremo estão agrupados os trabalhadores rurais, além das ocupações urbanas de baixo status como a de Serventes de Pedreiro, Lavadeiras, Empregadas Domésticas e Lixeiros, enfim, as ocupações com remuneração e escolaridade mais baixas e elevada precariedade do ponto de vista da inserção no mercado de trabalho. Os estratos intermediários compreendem as ocupações com níveis médios de rendimento e escolaridade, distinguindo-se, em boa medida, pelo nível de precarização a que os ocupados nelas inseridos estão sujeitos.

Quadro 2 – Indicadores de status socioeconômico e precarização das ocupações

Indicador	Finalidade
Rendimento mediano	Valor mediano mensal recebido pelo trabalho principal
Escolaridade mediana	Anos medianos de escolaridade dos ocupados
Índice Socioeconômico Distancial	Indicador sintético do status socioeconômico, entre 0 e 1, mais sensível aos diferenciais de rendimento entre as famílias ocupacionais
Índice Socioeconômico Posicional	Indicador sintético do status socioeconômico, entre 0 e 100 %, refletindo diferenciais de posição relativa (e não de magnitude) de rendimento e escolaridade
Proporção de empregados sem carteira de trabalho	Indicador clássico de grau de informalidade da ocupação
Proporção de ocupados sem contribuição à Previdência	Indicador clássico de grau de proteção social
Razão conta-própria por empregador	Indicador que procura distinguir situações típicas de “autonomia profissional” decorrente de opção efetiva do ocupado daquela “imposta” pela falta de emprego, baixa remuneração, falta de capital próprio etc
Proporção de ocupados com jornada de todos os trabalhos com 49 ou mais horas semanais	Indicador de sobrejornada de ocupados, pela necessidade de complementação de renda ou natureza da atividade exercida
Proporção de ocupados com 2 ou mais trabalhos exercidos	Indicador de sobretrabalho, pela necessidade de complementação de renda ou natureza da atividade exercida
Estrato socio-ocupacional	Indicador categórico, que reflete nível de status socioeconômico e grau de precarização das ocupações, de 1 (alto status) a 5 (baixo status)

Tabela 1 – Indicadores de status socioeconômico dos estratos ocupacionais

Estrato	ISED		ISEP	
	Classificação ocupacional 1992 a 2001	Classificação ocupacional 2002 a 2014	Classificação ocupacional 1992 a 2001	Classificação ocupacional 2002 a 2014
Alto	0,34	0,35	95,7	94,2
Médio-alto	0,20	0,24	85,2	83,0
Médio	0,12	0,14	67,2	62,4
Médio-baixo	0,07	0,07	45,2	37,2
Baixo	0,03	0,02	14,8	12,8

Fonte: Jannuzzi (2001, 2004)

O emprego das duas propostas de classificação socio-ocupacional na série PNAD de 1992 a 2014 revela tendências esperadas de aumento dos estratos de maior status em detrimento dos demais, como ilustram a Tabela 2 e Gráficos 1 e 2¹.

Há, contudo, algumas discontinuidades mais evidentes na série. Uma delas é entre 2001 e 2002, na transição de uma classificação ocupacional e outra, com forte aumento das ocupações de maior status. O maior detalhamento das ocupações na CBO 2002, que passou de 381 designações ocupacionais para 510, entre as duas séries de PNADs, assim como, melhor especificação das ocupações técnicas e científicas pode explicar tal comportamento. Há igualmente uma discontinuidade entre os segmentos de baixo status nesse período, amenizada pela reponderação necessária das PNADs dos anos 1990, como descrito no Estudo Técnico SAGI n.º 4 de 2016 (Fonseca *et al*, 2016). Em 2011, há um forte aumento do estrato de médio status, o que pode ilustrar o efeito de novos protocolos e equipes de codificação das ocupações ao longo do tempo. De fato, pode-se verificar pequenas oscilações anuais aparentemente inconsistentes entre os estratos socio-ocupacionais, como em 2005 para o estrato médio-baixo status. No médio prazo, contudo, essas oscilações parecem se resolver, revelando uma tendência consistente no médio prazo. Aludir a diferenças de codificação das descrições parece mais plausível que atribuir essas oscilações a efeitos da conjuntura anual e seus efeitos sobre algumas ocupações ou erro-amostral (já que os estratos, pelo tamanho, estariam sujeitos a intervalos de confiança reduzidos) ou ainda a problemas de realização de campo.

¹ Em anexo são trazidas sintaxes do SPSS para codificação das ocupações nas duas séries de PNADs.

Tabela 2 – Evolução dos estratos socio-ocupacionais em anos selecionados - Brasil, 1980-2014

Estrato	1980	1992	1995	1998	2004	2009	2014
Alto	4,5	5,6	6,0	6,5	8,4	9,6	10,7
Médio-alto	9,9	12,8	12,5	13,1	14	15,8	16,4
Médio	22,3	23,8	24,7	25,4	26,3	26,8	29,2
Médio-baixo	27,1	24,9	26	26,8	25,4	26,2	25,9
Baixo	36,2	32,9	30,8	28,2	26,0	21,7	17,8

Fonte: Jannuzzi (2000) e processamento SAGI com microdados da PNAD, com base na sintaxe trazida em anexo ao final desse Estudo Técnico. Os pesos amostrais das PNAD de 1992 a 1999 foram harmonizados com a revisão das projeções populacionais de 2013 do IBGE conforme descrito no Estudo Técnico SAGI n. 4/2016.

Gráfico 1: Evolução dos estratos socio-ocupacionais – Brasil, 1992 a 2014

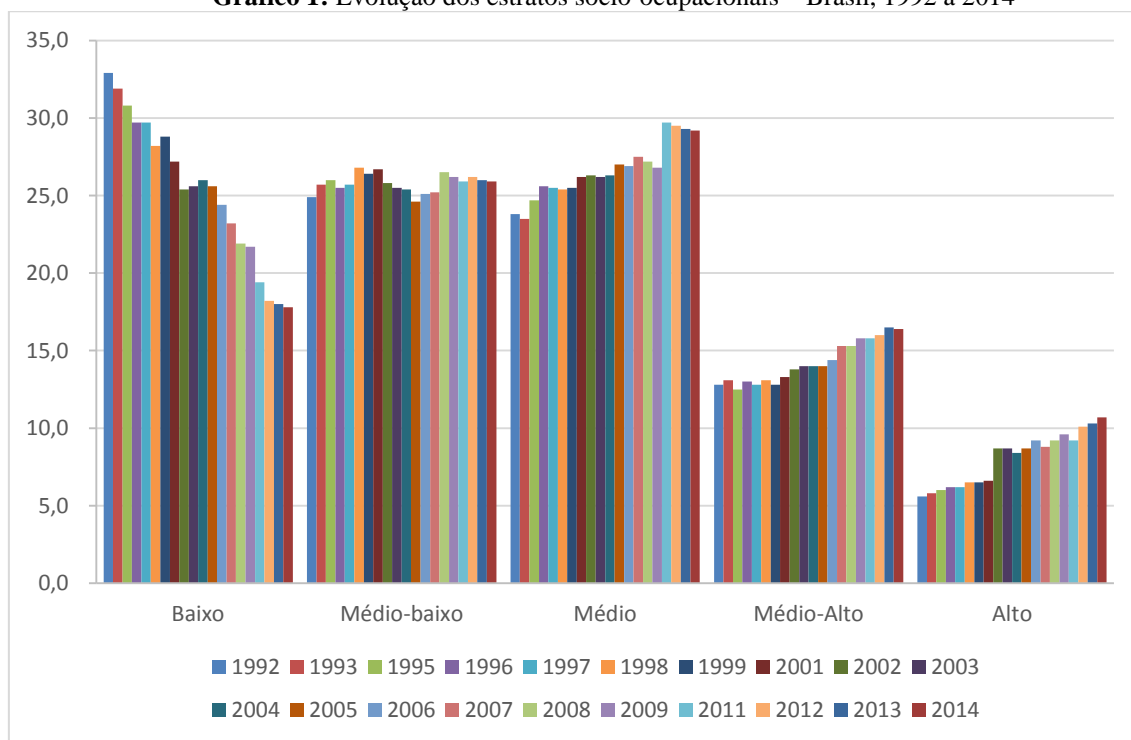

Fonte: IBGE, Pesquisa Nacional por Amostra de Domicílios. Elaboração própria a partir dos microdados. Os pesos amostrais das PNAD de 1992 a 1999 foram harmonizados com a revisão das projeções populacionais de 2013 do IBGE conforme descrito no Estudo Técnico SAGI n. 4/2016.

Gráfico 2: Estrutura socio-ocupacional da população ocupada de 16 anos ou mais de idade em anos selecionados - Brasil 1992 a 2014

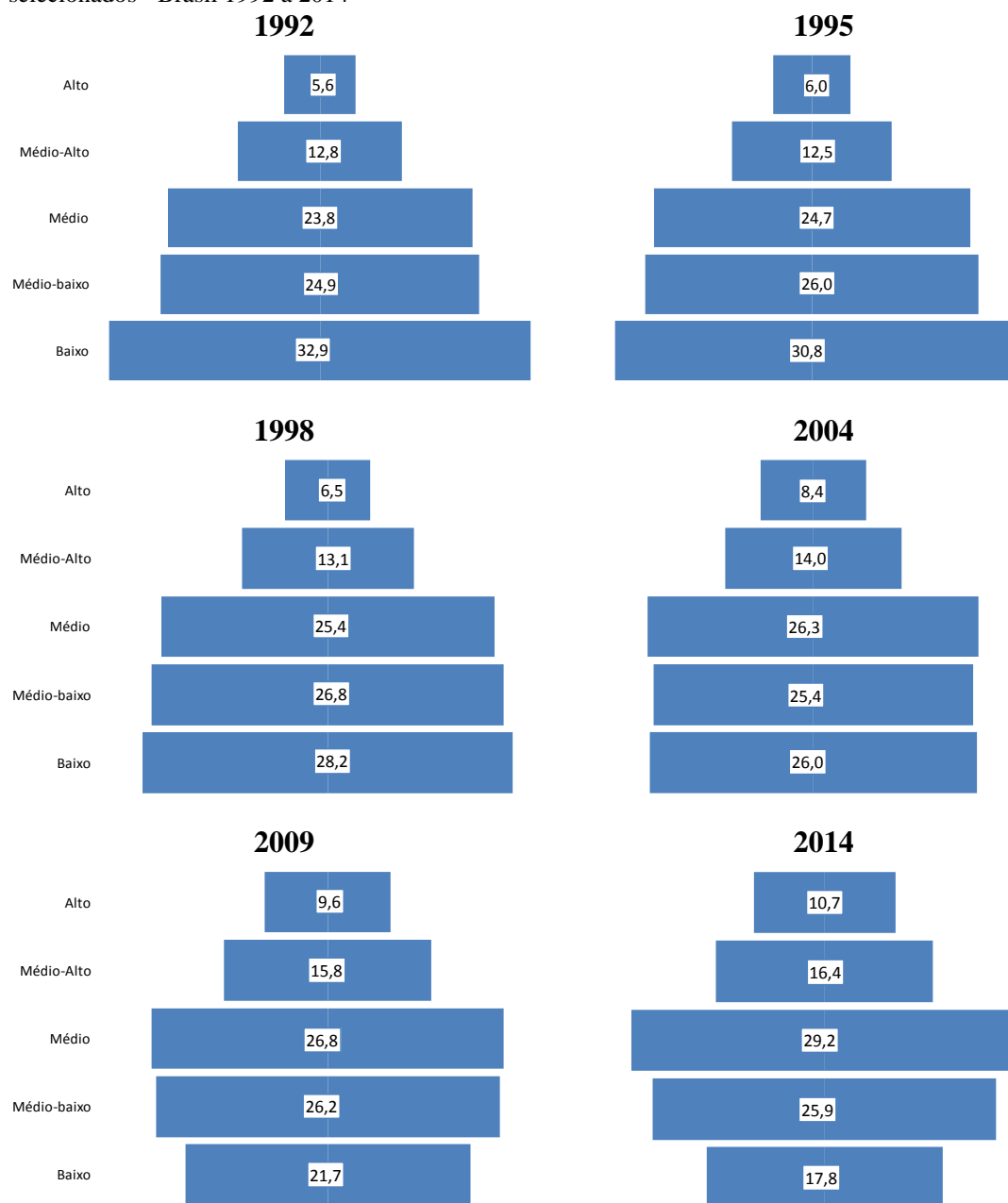

Fonte: IBGE, Pesquisa Nacional por Amostra de Domicílios. Elaboração própria a partir dos microdados. Os pesos amostrais das PNAD de 1992 a 1999 foram harmonizados com a revisão das projeções populacionais de 2013 do IBGE conforme descrito no Estudo Técnico SAGI n. 4/2016.

Considerações finais

A classificação agregada em cinco estratos socio-ocupacionais pode ser útil para estudos comparativo-longitudinais da estrutura ocupacional, contornando as dificuldades que as já citadas mudanças de sistemas classificatórios de ocupações pelos sucessivos Censos Demográficos e Pnads têm criado na compatibilização e acompanhamento de diversos grupos ocupacionais.

Há certamente, possibilidades de aprimorar essas propostas de estratificação socio-ocupacional, valendo-se dos próprios resultados levantados nas duas séries de Pnads (1992 a 2001 e 2002 a 2014), e tentar eliminar as discontinuidades identificadas entre 2001 e 2002, mesmo considerando as limitações que a melhoria da captação da ocupação e de seu registro impõe. Essa é uma atividade importante para garantir maior comparabilidade da estrutura socio-ocupacional ao longo do tempo e nos estudos de mobilidade social realizados com diferentes PNADs.

Referências bibliográficas

FONSECA, J.C.G.; LUCENA, F.F.A.; OFUJI, A.I.; FONSECA, M.L.S.; CARVALHO, J.F. **Harmonização dos pesos das PNADs de 1992 a 1999: método e resultados.** Estudo Técnico SAGI n. 04/2016.

JANNUZZI, P.M. Construção de uma escala sócio-ocupacional: notas metodológicas e resultados. **Revista Brasileira de Estatística**, Rio de Janeiro, v. 60, n. 214, p. 7-44, 1999.

_____. Status socioeconômico das ocupações brasileiras: medidas aproximativas para 1980, 1991 e anos 90. **Revista Brasileira de Estatística**, Rio de Janeiro, v. 61, n. 2, p. 47-74, 2000.

_____. Mobilidade social no contexto de adversidades crescentes do mercado de trabalho brasileiro dos anos 1990. **Economia e Sociedade**, Campinas, v. 11, n. 2 (19), p. 255-278, jul./dez. 2002.

_____. As ocupações brasileiras segundo a CBO 2002: caracterização empírica segundo Censo Demográfico 2000. **Revista da Abet**, São Paulo, volume 4, n. 2, p.61- 95, jul-dez 2004.

JORRAT, J.R. Modelos predominantes de estrutura de clases y su rendimiento empírico: un estudio del Area Metropolitana de Buenos Aires. **Estudios del Trabajo**, Buenos Aires, 16: 3-48, 1998.

SAGI. **Pesquisa de Acompanhamento de programas e ações em Desenvolvimento Social (PADS)- Sumário Executivo.** Brasília, 2013.

SCALON, M.C. **Mobilidade social no Brasil: padrões e tendências.** Rio de Janeiro: IUPERJ/Revan, 1999.

Anexo 1: Sintaxe para codificação da Escala socio-ocupacional para série PNAD 1992-2001

VALUE LABELS V9906

- 1'Agricultores'
- 2'Criadores de gado bovino'
- 3'Avicultores e criad. peq animais '
- 4'Criadores de outros animais'
- 5'Prop em alii: agrop não espec'
- 6'Empresários da cxtr. reg. c pesca'
- 7'Empresários da extração mineral'
- 8'Empresários da Ind. transformação'
- 9'Empresários da construção civil'
- 10'O Comerciantes'
- 11'Hoteleiros e donos de pensão'
- 12'Empresários nos transportes'
- 13'Vendedores viajantes'
- 14'Feirantes'
- 15'Outros Proprietários'
- 20'Altos dirigentes públicos '
- 21'Direi . assess. e chefes serv. Púb.'
- 30'Admin. e gerent. Agropecuaria'
- 31'Admin. e gerent. extr veg e pesca'
- 32'Admin. e gerem extração mineral'
- 33'Admin. e gerent Ind transformação'
- 34'Admin. e gerent, Ind const. civil'
- 35'Admin. e gerent. Comércio'
- 36'Admin. e gerent. Hoteis'
- 37'Admin. e gerent. Transportes'
- 38'Admin. e gerent. Emp. Financ- Mobil '
- 39'Ont. Admin. e gerent. não Classif '
- 40'Chefes e encar. secao serv. Adm. '
- 50'Técnicos e fiscais trib e arrec.'
- 51'Inspetores do trabalho'
- 52'Assistentes administrativos'
- 53'Pagad. E caixas (excl, sev./comércio)'
- 54'Almoxarifes e armazenistas'
- 55'Expedidores e confer. De materiais'
- 56'Datilógrafos'
- 57'Operadores de teleimpressoras'
- 58'Operadores de máq. Proc. de dados'
- 59'Secretárias'
- 60'Auxil. de contabilidade'
- 61'Operadores de máquinas copiadoras'
- 62'Arquivista'
- 63'Recepcionistas'
- 64'Auxil.. Administ. E escritório'
- 101'Engenheiros'
- 102'Arquitetos'
- 103'Agrimensores'
- 104'Cartógrafos'
- 111'Desenhistas'
- 112'Técnicos de edific. Agrimensura'
- 113'Outra ocupações auxil engenharia'

121'Químicos'
122'Farmauceticos '
123'Físicos'
124'Geólogos mincralogistas'
125'Out, especial em química e Física'
131'Técnicos químicos'
132'Práticos de farmácia'
133'Técnicos de meteorologia'
141'Agrônomos'
142'Biologistas'
143'Farmacologistas'
144'Veterinários'
151'Médicos'
152'Dentistas'
153'Enfermeiros diplomados'
154'Outros especialistas em medicina'
161'Acadêmicos de hospital'
162'Enfermeiros não diplomados'
163'Técnicos de reabilitação'
164'Ortopedistas e óticos'
165'Oper. equip. médicos e odont.'
166'Parteiras'
167'Protéticos'
168'Técnicos em análise clínica'
171'Matemáticos e Atuários'
172'Estatísticos'
173'Analistas de Sistemas'
181'Economistas'
182'Contadores'
183'Técnicos de administração'
191'Técnicos de contabilidade'
192'Técnicos de estatística'
193'Agentes Ceusitários'
194'Programadores de computador'
201'Sociólogos. antropólogos'
202'Psicólogos'
203'Geógrafos e demógrafos'
204'Assistentes sociais'
205'Outros cientistas sociais'
211'Prof. Pesquisadores'
212'Prof. de ensino superior'
213'Prof. Do ensino do 2º grau'
214'Prof. de 5ª a 8ª série'
215'Prof. de 1º a 4ª série'
216'Prof. de ens. 1º grau (sem espec.)'
217'Prof. de ensino pré-escolar'
218'Prof. e instr. de form. profissional'
219'Prof. de ensino não especificado'
221'Orientadores e técnicos'
222'Inspetores de alunos'
231'Magistrados'
232'Procuradores. promotores públicos'
233'Advogados e defensores públicos'
241'Tabeliães oficiais de registro'

242'Escrivão de cartório'
243'Oficiais de justiça'
244'Outras ocup. ind. transformação'
251'Sacerdotes'
252'Religiosos por conta própria'
261'Escritores e jornalistas'
271'Escultores e pintores'
272'Artesãos de objetos '
273'Decoradores e cenógrafos'
274'Fotógrafos'
275'Músicos e compositores'
276'Artistas de cinema televisão'
277'Artistas de circo'
278'Locutores e comentaristas'
279'Produtores e diret. espetáculos'
280'Cinegraf. e operadores de câmaras'
281'Operadores equip. som e cenog.'
282'Outros oper. est. rádio e televisão'
283'Operadores proj. cinemat.'
291'Bibliotecários'
292'Arquivologista e museólogos'
293'Outras ocup. técnicas e artist.'
301'Produtores agropecuários autôn..'
302'Técnicos de agropecuária'
303'Tratoristas agrícolas'
304'Trabalhadores na agropecuaria'
305'Trabalhadores na aquicultura'
321'Caçadores'
322'Pescadores'
331'Madeireiros'
332'Lenhadores'
333'Canoeiros (fabricantes)'
334'Seringueiros'
335'Ervateiros'
336'Apanhadores de produtos vegetais'
341'Mineiros'
345'Canteiros e marroeiros'
351'Operad. máquinas de ext. e benef.'
361'Trabalha extr. petróleo e gas'
371'Garimpeiros'
381'Salineiros'
391'Sondadores poços (exe. petróleo/gás)'
401'Mestres e técn. empresas ext. min.'
402'Mestres. contram. e técn. Ind. Transp.'
403'Mestres. contram e técn. Ind. têxtil'
404'Mestres de construção civil'
405'Mestres e técn. empresas serv. urb.'
406'Outros mestres. centram. e técn.'
411'Fomeiros metalúrgicos'
412'Laminadores'
413'Trefiladores'
414'Modeladores e macheiros'
415'Galvanizadores e recob de metais'
416'Afiadores e amoladores'

417'Polidores e esmerilhadores'
418'Ferramenteiros'
419'Estampadores mecânicos'
420'Operadores de prensa mec. metais'
421'Fresadores furadores'
422'Torneiros mecânicos'
423'Ajustadores e mecânicos'
424'Mecânicos de veio. automotores'
425'Mecânicos sem especificação'
426'Soldadores'
427'Rebitadores e mont. estr. metálicas'
428'Caldeiros'
429'Ferreiros e serralheiros'
430'Funileiros'
431'Lanterneiros de veículos'
441'Cardadores e penteadores'
442'Maçaqueiros bobinadores'
443'Fiandeiros'
444'Rendeiros'
445'Urdidores e remetedores'
446'Cordoeiros'
447'Tecelões'
448'Tapeceiros'
449'Redeiros'
450'Alvejadores e tin. têxteis'
451'Estampadores têxteis'
452'Acabadores de pano'
461'Correeiros e seleiros'
462'Curtidores'
470'Alfaiates e costureiros'
471'Auxil. de costuras'
472'Calceiros e camiseiros'
473'Modeleiras e cortadeiras'
474'Bordadeiras e cortadeiras'
475'Chapeleiros de palha'
476'Chapeleiros (exe. palha)'
477'Sapateiros'
478'Trabalhadores fab. calçados'
479'Bolseiros e cinteiros'
481'Marceneiros'
482'Carpinteiro'
483'Tanoeiros'
484'Operadores de máq. marcenaria'
485'Serradores'
486'Prep.compensados e aglomerados'
487'Estofadores e capoteiros'
488'Colchoeiros'
489'Lustradores de madreira'
490'Cesteiros e esteireiros'
501'Montadores de equip. elétricos'
502'Montadores de equip. eletrônicos'
503'Repar. de equip. elet. eletrônicos'
504'Montadores apar de audio e video'
505'Repar apar de audio e video'

506'Eletricistas de instalações'
507'Instal e repar de equip de telec'
508'Instal e repad de linhas elétric'
509'Operadores inst. de prod elétric'
511'Armadores de concreto'
512'Pedreiros'
513'Serventes de pedreiro'
514'Pintores e caiadores'
515'Estucadores'
516'Ladrilheiros e taqueiros'
517'Encanadores'
518'Vidraceiros (colocadores de vidro)'
519'Calceteiros e asfaltadores'
520'Calafates'
521'Oper. máquinas de const. Civil'
531'Linguiceiros e salsicheiros'
532'Charqueadores'
533'Magarefers'
534'Ocup. da Ind. de laticínios'
535'Doceiros e confeteiros'
536'Macarroneiros e pasteleiros'
537'Padeiros'
538'Farinheiros e moleiros'
539'Ocup. da Ind. de açúcar'
540'Ocup. da Ind. de bebidas'
541'Ocup. da Ind. do café'
542'Ocup da Ind do pescado'
543'Ocup. da Ind. de chá, mate e cacau'
544'Ocup. da Ind. de oleaginosos'
545'Ocup. de outras Ind alimentares'
551'Linotipistas'
552'Tipógrafos'
553'Clicheristas e gravadores'
554'Impressores'
555'Revisores na Ind gráfica '
556'Encadernadores e cartonadores'
557'Outras ocup. da Ind. gráfica'
561'Vidreiros e ampoleiros'
562'Ceramistas e louceiros'
563'Pintores cerâmicos'
564'Oleiros'
571'Inspetores de qualidade'
572'Ourives e relojoeiros'
573'Lapidadores'
574'Borracheiros'
575'Vulcanizadores e recauchutadores'
576'Fogueteiros'
577'Vassoureiros'
578'Marmoristas'
579'Preparadores de fumo'
580'Charuteiros e cigarreiros'
581'Pintores à pistola'
582'Operadores de empilhadeira'
583' Foguistas(exec embarque de trens)'

584' Embaladores de mercadorias'
585'Ocup. Ind. do papel e papelão'
586'Ocup. da Ind. de borracha e plástico'
587'Ocup. da Ind. de cimento e fibro.'
588'Super. segurança do trabalho'
589'Outras ocup. Ind transformação'
601'Comerciantes por conta própria'
602'Vendedores'
603'Operadores de caixa '
604'Repositores de mercadorias'
605'Demonstradores'
611'Feirantes'
612'Aguadeiros'
613'Doceiros, sorveteiros e baleiros'
614'Quintadeiros e fruteiros'
615'Tripeiros, peixeiros e leiteiros'
616'Bilheiteiros'
617'Outras ocup. no comércio ambulante'
621'Vendedores de jornais e revistas'
631'Pracistas e viajantes comerciais'
632'Representantes comerciais'
633'Propagandistas'
641'Corretores de seguros '
642'Corretores de imóveis'
643'Corretores de títulos e valores '
644'Avaliadores e leiloeiros '
645'Outros agentes e corretores'
646'Compradores'
711'Aviadores civis'
712'Comissários de bordo'
721'Oficiais da marinha mercante '
722'Mestres de embarcação '
723'Maquinistas de embarcação'
724'Foguistas de embarcação'
725'Marinheiros civis'
726'Taifeiros'
727'Barqueiros e canoeiros'
731'Guindasteiros'
732'Estivadores'
741'Agentes de estrada de ferro'
742'Condutores e chefes de trem'
743'Maquinistas de trem'
744'Foguistas de trem'
745'Guarda-freios'
746'Manobreiros e sinaleiros'
751'Motoristas'
752'Trocadores'
753'Carroceiros e tropeiros'
761'Inspet. e despach. Transportes'
762'Trabalhadores de cons. ferrovias '
771'Agentes postais e telegráfos '
772'Postalistas '
773'Telegrafistas e radioteleg.'
774'Telefonistas'

775'Carteiros'
801'Arrumadeiras'
802'Babás'
803'Cozinheiras'
804'Faxineiras'
805'Lavadeiras'
806'Governantas e mordomos'
807'Empregados domést. não especial'
808'Outras ocup. do serv. doméstico'
811'Donos de pensão por conta própria'
812'Camareiros(exe. no serv. dom.)'
813'Cozinheiros(exe. no serv. dom.)'
814'Garçons'
815'Atendentes de bar e lanchonete'
816'Govern. e Mordontos(exe. serv. dom.)'
817'Maitre de hotel'
818'Maitre no sev. de alimentação'
821'Cabelereiros'
822'Barbeiros'
823'Maquiladores. depil. e estetic. '
824'Manicules e pedicures '
825'Lavadeiras e passadeiras'
826'Engraxates'
831'Jogadores de futebol '
832'Lutadores e outros atletas prof'
833'Juízes de esportes '
834'Técnicos de esportes'
841'Porteiros'
842'Ascensoristas'
843'Vigias '
844'Serventes'
845'Contínuos'
851'Out. prop agrop. conta própria'
852'Out. prop. serv. conta própria'
861'Oficiais das Forças armadas'
862'Praças das Forças armadas'
863'Oficiais e Praças Bombeiros'
864'Delegados e Comis. Polícia'
865'Investigadores de Policia'
866'Guardas-civis e Inspet. Tráfego'
867'Carcerciros'
868'Datiloscopistas'
869'Guardas-vigias de org part.'
911'Aprendizes'
912'Bilheteiros no serv diversões'
913'Bombeiros (exe Corpo Bombeiros)'
914'Capatazes'
915'Dedetizadores'
916'Guardadores de automóveis'
917'Guardas sanitários'
918'Inspetores e Fiscais'
919'Jardineiros (exc. lavoura)'
920'Lixeiros'
921'Lubrificadores'

922'Oper. tratamento e bomb. de água'
 923'Oper. tratamento e bomb. de água'
 924'Trabalhadore braçais sem espec.'
 925'Trabalhadore de conser. rodovias'
 926'Babás (exclusive no serv. dom.)'.

IF	(V9906=	1)	Estr_socio_ocupacional=	2	.
IF	(V9906=	2)	Estr_socio_ocupacional=	2	.
IF	(V9906=	3)	Estr_socio_ocupacional=	2	.
IF	(V9906=	4)	Estr_socio_ocupacional=	2	.
IF	(V9906=	5)	Estr_socio_ocupacional=	2	.
IF	(V9906=	6)	Estr_socio_ocupacional=	1	.
IF	(V9906=	7)	Estr_socio_ocupacional=	1	.
IF	(V9906=	8)	Estr_socio_ocupacional=	1	.
IF	(V9906=	9)	Estr_socio_ocupacional=	1	.
IF	(V9906=	10)	Estr_socio_ocupacional=	2	.
IF	(V9906=	11)	Estr_socio_ocupacional=	2	.
IF	(V9906=	12)	Estr_socio_ocupacional=	1	.
IF	(V9906=	13)	Estr_socio_ocupacional=	2	.
IF	(V9906=	14)	Estr_socio_ocupacional=	2	.
IF	(V9906=	15)	Estr_socio_ocupacional=	2	.
IF	(V9906=	20)	Estr_socio_ocupacional=	1	.
IF	(V9906=	21)	Estr_socio_ocupacional=	1	.
IF	(V9906=	30)	Estr_socio_ocupacional=	4	.
IF	(V9906=	31)	Estr_socio_ocupacional=	1	.
IF	(V9906=	32)	Estr_socio_ocupacional=	1	.
IF	(V9906=	33)	Estr_socio_ocupacional=	1	.
IF	(V9906=	34)	Estr_socio_ocupacional=	1	.
IF	(V9906=	35)	Estr_socio_ocupacional=	2	.
IF	(V9906=	36)	Estr_socio_ocupacional=	2	.
IF	(V9906=	37)	Estr_socio_ocupacional=	1	.
IF	(V9906=	38)	Estr_socio_ocupacional=	1	.
IF	(V9906=	39)	Estr_socio_ocupacional=	1	.
IF	(V9906=	40)	Estr_socio_ocupacional=	2	.
IF	(V9906=	50)	Estr_socio_ocupacional=	1	.
IF	(V9906=	51)	Estr_socio_ocupacional=	2	.
IF	(V9906=	52)	Estr_socio_ocupacional=	2	.
IF	(V9906=	53)	Estr_socio_ocupacional=	2	.
IF	(V9906=	54)	Estr_socio_ocupacional=	3	.
IF	(V9906=	55)	Estr_socio_ocupacional=	3	.
IF	(V9906=	56)	Estr_socio_ocupacional=	3	.
IF	(V9906=	57)	Estr_socio_ocupacional=	2	.
IF	(V9906=	58)	Estr_socio_ocupacional=	2	.
IF	(V9906=	59)	Estr_socio_ocupacional=	2	.
IF	(V9906=	60)	Estr_socio_ocupacional=	2	.
IF	(V9906=	61)	Estr_socio_ocupacional=	3	.
IF	(V9906=	62)	Estr_socio_ocupacional=	2	.
IF	(V9906=	63)	Estr_socio_ocupacional=	3	.
IF	(V9906=	64)	Estr_socio_ocupacional=	3	.
IF	(V9906=	101)	Estr_socio_ocupacional=	1	.
IF	(V9906=	102)	Estr_socio_ocupacional=	1	.
IF	(V9906=	103)	Estr_socio_ocupacional=	2	.
IF	(V9906=	104)	Estr_socio_ocupacional=	1	.
IF	(V9906=	111)	Estr_socio_ocupacional=	2	.

IF	(V9906=	112)	Estr_socio_ocupacional=	2	.
IF	(V9906=	113)	Estr_socio_ocupacional=	3	.
IF	(V9906=	121)	Estr_socio_ocupacional=	1	.
IF	(V9906=	122)	Estr_socio_ocupacional=	1	.
IF	(V9906=	123)	Estr_socio_ocupacional=	1	.
IF	(V9906=	124)	Estr_socio_ocupacional=	1	.
IF	(V9906=	125)	Estr_socio_ocupacional=	1	.
IF	(V9906=	131)	Estr_socio_ocupacional=	2	.
IF	(V9906=	132)	Estr_socio_ocupacional=	2	.
IF	(V9906=	133)	Estr_socio_ocupacional=	2	.
IF	(V9906=	141)	Estr_socio_ocupacional=	1	.
IF	(V9906=	142)	Estr_socio_ocupacional=	1	.
IF	(V9906=	143)	Estr_socio_ocupacional=	1	.
IF	(V9906=	144)	Estr_socio_ocupacional=	1	.
IF	(V9906=	151)	Estr_socio_ocupacional=	1	.
IF	(V9906=	152)	Estr_socio_ocupacional=	1	.
IF	(V9906=	153)	Estr_socio_ocupacional=	1	.
IF	(V9906=	154)	Estr_socio_ocupacional=	1	.
IF	(V9906=	161)	Estr_socio_ocupacional=	1	.
IF	(V9906=	162)	Estr_socio_ocupacional=	3	.
IF	(V9906=	163)	Estr_socio_ocupacional=	2	.
IF	(V9906=	164)	Estr_socio_ocupacional=	2	.
IF	(V9906=	165)	Estr_socio_ocupacional=	2	.
IF	(V9906=	166)	Estr_socio_ocupacional=	4	.
IF	(V9906=	167)	Estr_socio_ocupacional=	2	.
IF	(V9906=	168)	Estr_socio_ocupacional=	2	.
IF	(V9906=	171)	Estr_socio_ocupacional=	1	.
IF	(V9906=	172)	Estr_socio_ocupacional=	1	.
IF	(V9906=	173)	Estr_socio_ocupacional=	1	.
IF	(V9906=	181)	Estr_socio_ocupacional=	1	.
IF	(V9906=	182)	Estr_socio_ocupacional=	1	.
IF	(V9906=	183)	Estr_socio_ocupacional=	1	.
IF	(V9906=	191)	Estr_socio_ocupacional=	2	.
IF	(V9906=	192)	Estr_socio_ocupacional=	2	.
IF	(V9906=	193)	Estr_socio_ocupacional=	2	.
IF	(V9906=	194)	Estr_socio_ocupacional=	2	.
IF	(V9906=	201)	Estr_socio_ocupacional=	1	.
IF	(V9906=	202)	Estr_socio_ocupacional=	1	.
IF	(V9906=	203)	Estr_socio_ocupacional=	1	.
IF	(V9906=	204)	Estr_socio_ocupacional=	1	.
IF	(V9906=	205)	Estr_socio_ocupacional=	1	.
IF	(V9906=	211)	Estr_socio_ocupacional=	1	.
IF	(V9906=	212)	Estr_socio_ocupacional=	1	.
IF	(V9906=	213)	Estr_socio_ocupacional=	1	.
IF	(V9906=	214)	Estr_socio_ocupacional=	2	.
IF	(V9906=	215)	Estr_socio_ocupacional=	2	.
IF	(V9906=	216)	Estr_socio_ocupacional=	2	.
IF	(V9906=	217)	Estr_socio_ocupacional=	3	.
IF	(V9906=	218)	Estr_socio_ocupacional=	2	.
IF	(V9906=	219)	Estr_socio_ocupacional=	2	.
IF	(V9906=	221)	Estr_socio_ocupacional=	1	.
IF	(V9906=	222)	Estr_socio_ocupacional=	3	.
IF	(V9906=	231)	Estr_socio_ocupacional=	1	.
IF	(V9906=	232)	Estr_socio_ocupacional=	1	.

IF	(V9906=	233)	Estr_socio_ocupacional=	1	.
IF	(V9906=	241)	Estr_socio_ocupacional=	1	.
IF	(V9906=	242)	Estr_socio_ocupacional=	2	.
IF	(V9906=	243)	Estr_socio_ocupacional=	1	.
IF	(V9906=	244)	Estr_socio_ocupacional=	2	.
IF	(V9906=	251)	Estr_socio_ocupacional=	2	.
IF	(V9906=	252)	Estr_socio_ocupacional=	2	.
IF	(V9906=	261)	Estr_socio_ocupacional=	1	.
IF	(V9906=	271)	Estr_socio_ocupacional=	1	.
IF	(V9906=	272)	Estr_socio_ocupacional=	4	.
IF	(V9906=	273)	Estr_socio_ocupacional=	2	.
IF	(V9906=	274)	Estr_socio_ocupacional=	3	.
IF	(V9906=	275)	Estr_socio_ocupacional=	2	.
IF	(V9906=	276)	Estr_socio_ocupacional=	2	.
IF	(V9906=	277)	Estr_socio_ocupacional=	4	.
IF	(V9906=	278)	Estr_socio_ocupacional=	2	.
IF	(V9906=	279)	Estr_socio_ocupacional=	1	.
IF	(V9906=	280)	Estr_socio_ocupacional=	2	.
IF	(V9906=	281)	Estr_socio_ocupacional=	3	.
IF	(V9906=	282)	Estr_socio_ocupacional=	3	.
IF	(V9906=	283)	Estr_socio_ocupacional=	3	.
IF	(V9906=	291)	Estr_socio_ocupacional=	1	.
IF	(V9906=	292)	Estr_socio_ocupacional=	1	.
IF	(V9906=	293)	Estr_socio_ocupacional=	1	.
IF	(V9906=	301)	Estr_socio_ocupacional=	5	.
IF	(V9906=	302)	Estr_socio_ocupacional=	2	.
IF	(V9906=	303)	Estr_socio_ocupacional=	4	.
IF	(V9906=	304)	Estr_socio_ocupacional=	5	.
IF	(V9906=	305)	Estr_socio_ocupacional=	4	.
IF	(V9906=	321)	Estr_socio_ocupacional=	5	.
IF	(V9906=	322)	Estr_socio_ocupacional=	5	.
IF	(V9906=	331)	Estr_socio_ocupacional=	4	.
IF	(V9906=	332)	Estr_socio_ocupacional=	5	.
IF	(V9906=	333)	Estr_socio_ocupacional=	5	.
IF	(V9906=	334)	Estr_socio_ocupacional=	5	.
IF	(V9906=	335)	Estr_socio_ocupacional=	4	.
IF	(V9906=	336)	Estr_socio_ocupacional=	5	.
IF	(V9906=	341)	Estr_socio_ocupacional=	5	.
IF	(V9906=	345)	Estr_socio_ocupacional=	5	.
IF	(V9906=	351)	Estr_socio_ocupacional=	4	.
IF	(V9906=	361)	Estr_socio_ocupacional=	2	.
IF	(V9906=	371)	Estr_socio_ocupacional=	4	.
IF	(V9906=	381)	Estr_socio_ocupacional=	5	.
IF	(V9906=	391)	Estr_socio_ocupacional=	3	.
IF	(V9906=	401)	Estr_socio_ocupacional=	2	.
IF	(V9906=	402)	Estr_socio_ocupacional=	2	.
IF	(V9906=	403)	Estr_socio_ocupacional=	2	.
IF	(V9906=	404)	Estr_socio_ocupacional=	3	.
IF	(V9906=	405)	Estr_socio_ocupacional=	2	.
IF	(V9906=	406)	Estr_socio_ocupacional=	2	.
IF	(V9906=	411)	Estr_socio_ocupacional=	3	.
IF	(V9906=	412)	Estr_socio_ocupacional=	3	.
IF	(V9906=	413)	Estr_socio_ocupacional=	3	.
IF	(V9906=	414)	Estr_socio_ocupacional=	3	.

IF	(V9906=	582)	Estr_socio_ocupacional=	4	.
IF	(V9906=	583)	Estr_socio_ocupacional=	4	.
IF	(V9906=	584)	Estr_socio_ocupacional=	4	.
IF	(V9906=	585)	Estr_socio_ocupacional=	4	.
IF	(V9906=	586)	Estr_socio_ocupacional=	4	.
IF	(V9906=	587)	Estr_socio_ocupacional=	4	.
IF	(V9906=	588)	Estr_socio_ocupacional=	2	.
IF	(V9906=	589)	Estr_socio_ocupacional=	4	.
IF	(V9906=	601)	Estr_socio_ocupacional=	3	.
IF	(V9906=	602)	Estr_socio_ocupacional=	3	.
IF	(V9906=	603)	Estr_socio_ocupacional=	3	.
IF	(V9906=	604)	Estr_socio_ocupacional=	3	.
IF	(V9906=	605)	Estr_socio_ocupacional=	3	.
IF	(V9906=	611)	Estr_socio_ocupacional=	3	.
IF	(V9906=	612)	Estr_socio_ocupacional=	4	.
IF	(V9906=	613)	Estr_socio_ocupacional=	4	.
IF	(V9906=	614)	Estr_socio_ocupacional=	5	.
IF	(V9906=	615)	Estr_socio_ocupacional=	4	.
IF	(V9906=	616)	Estr_socio_ocupacional=	4	.
IF	(V9906=	617)	Estr_socio_ocupacional=	4	.
IF	(V9906=	621)	Estr_socio_ocupacional=	4	.
IF	(V9906=	631)	Estr_socio_ocupacional=	2	.
IF	(V9906=	632)	Estr_socio_ocupacional=	1	.
IF	(V9906=	633)	Estr_socio_ocupacional=	1	.
IF	(V9906=	641)	Estr_socio_ocupacional=	1	.
IF	(V9906=	642)	Estr_socio_ocupacional=	2	.
IF	(V9906=	643)	Estr_socio_ocupacional=	1	.
IF	(V9906=	644)	Estr_socio_ocupacional=	2	.
IF	(V9906=	645)	Estr_socio_ocupacional=	2	.
IF	(V9906=	646)	Estr_socio_ocupacional=	2	.
IF	(V9906=	711)	Estr_socio_ocupacional=	1	.
IF	(V9906=	712)	Estr_socio_ocupacional=	2	.
IF	(V9906=	721)	Estr_socio_ocupacional=	1	.
IF	(V9906=	722)	Estr_socio_ocupacional=	3	.
IF	(V9906=	723)	Estr_socio_ocupacional=	3	.
IF	(V9906=	724)	Estr_socio_ocupacional=	3	.
IF	(V9906=	725)	Estr_socio_ocupacional=	3	.
IF	(V9906=	726)	Estr_socio_ocupacional=	3	.
IF	(V9906=	727)	Estr_socio_ocupacional=	4	.
IF	(V9906=	731)	Estr_socio_ocupacional=	3	.
IF	(V9906=	732)	Estr_socio_ocupacional=	4	.
IF	(V9906=	741)	Estr_socio_ocupacional=	2	.
IF	(V9906=	742)	Estr_socio_ocupacional=	2	.
IF	(V9906=	743)	Estr_socio_ocupacional=	3	.
IF	(V9906=	744)	Estr_socio_ocupacional=	3	.
IF	(V9906=	745)	Estr_socio_ocupacional=	3	.
IF	(V9906=	746)	Estr_socio_ocupacional=	3	.
IF	(V9906=	751)	Estr_socio_ocupacional=	3	.
IF	(V9906=	752)	Estr_socio_ocupacional=	3	.
IF	(V9906=	753)	Estr_socio_ocupacional=	5	.
IF	(V9906=	761)	Estr_socio_ocupacional=	2	.
IF	(V9906=	762)	Estr_socio_ocupacional=	3	.
IF	(V9906=	771)	Estr_socio_ocupacional=	2	.
IF	(V9906=	772)	Estr_socio_ocupacional=	3	.

IF	(V9906=	773)	Estr_socio_ocupacional=	3	.
IF	(V9906=	774)	Estr_socio_ocupacional=	3	.
IF	(V9906=	775)	Estr_socio_ocupacional=	3	.
IF	(V9906=	801)	Estr_socio_ocupacional=	4	.
IF	(V9906=	802)	Estr_socio_ocupacional=	4	.
IF	(V9906=	803)	Estr_socio_ocupacional=	4	.
IF	(V9906=	804)	Estr_socio_ocupacional=	4	.
IF	(V9906=	805)	Estr_socio_ocupacional=	5	.
IF	(V9906=	806)	Estr_socio_ocupacional=	4	.
IF	(V9906=	807)	Estr_socio_ocupacional=	5	.
IF	(V9906=	808)	Estr_socio_ocupacional=	4	.
IF	(V9906=	811)	Estr_socio_ocupacional=	3	.
IF	(V9906=	812)	Estr_socio_ocupacional=	4	.
IF	(V9906=	813)	Estr_socio_ocupacional=	4	.
IF	(V9906=	814)	Estr_socio_ocupacional=	4	.
IF	(V9906=	815)	Estr_socio_ocupacional=	4	.
IF	(V9906=	816)	Estr_socio_ocupacional=	3	.
IF	(V9906=	817)	Estr_socio_ocupacional=	2	.
IF	(V9906=	818)	Estr_socio_ocupacional=	2	.
IF	(V9906=	821)	Estr_socio_ocupacional=	3	.
IF	(V9906=	822)	Estr_socio_ocupacional=	4	.
IF	(V9906=	823)	Estr_socio_ocupacional=	3	.
IF	(V9906=	824)	Estr_socio_ocupacional=	4	.
IF	(V9906=	825)	Estr_socio_ocupacional=	4	.
IF	(V9906=	826)	Estr_socio_ocupacional=	5	.
IF	(V9906=	831)	Estr_socio_ocupacional=	3	.
IF	(V9906=	832)	Estr_socio_ocupacional=	3	.
IF	(V9906=	833)	Estr_socio_ocupacional=	2	.
IF	(V9906=	834)	Estr_socio_ocupacional=	2	.
IF	(V9906=	841)	Estr_socio_ocupacional=	4	.
IF	(V9906=	842)	Estr_socio_ocupacional=	4	.
IF	(V9906=	843)	Estr_socio_ocupacional=	4	.
IF	(V9906=	844)	Estr_socio_ocupacional=	4	.
IF	(V9906=	845)	Estr_socio_ocupacional=	4	.
IF	(V9906=	851)	Estr_socio_ocupacional=	4	.
IF	(V9906=	852)	Estr_socio_ocupacional=	2	.
IF	(V9906=	861)	Estr_socio_ocupacional=	1	.
IF	(V9906=	862)	Estr_socio_ocupacional=	3	.
IF	(V9906=	863)	Estr_socio_ocupacional=	3	.
IF	(V9906=	864)	Estr_socio_ocupacional=	1	.
IF	(V9906=	865)	Estr_socio_ocupacional=	2	.
IF	(V9906=	866)	Estr_socio_ocupacional=	3	.
IF	(V9906=	867)	Estr_socio_ocupacional=	3	.
IF	(V9906=	868)	Estr_socio_ocupacional=	2	.
IF	(V9906=	869)	Estr_socio_ocupacional=	3	.
IF	(V9906=	911)	Estr_socio_ocupacional=	4	.
IF	(V9906=	912)	Estr_socio_ocupacional=	4	.
IF	(V9906=	913)	Estr_socio_ocupacional=	3	.
IF	(V9906=	914)	Estr_socio_ocupacional=	4	.
IF	(V9906=	915)	Estr_socio_ocupacional=	4	.
IF	(V9906=	916)	Estr_socio_ocupacional=	4	.
IF	(V9906=	917)	Estr_socio_ocupacional=	3	.
IF	(V9906=	918)	Estr_socio_ocupacional=	2	.
IF	(V9906=	919)	Estr_socio_ocupacional=	5	.

IF	(V9906=	920)	Estr_socio_ocupacional=	5	.
IF	(V9906=	921)	Estr_socio_ocupacional=	4	.
IF	(V9906=	922)	Estr_socio_ocupacional=	3	.
IF	(V9906=	923)	Estr_socio_ocupacional=	4	.
IF	(V9906=	924)	Estr_socio_ocupacional=	4	.
IF	(V9906=	925)	Estr_socio_ocupacional=	5	.
IF	(V9906=	926)	Estr_socio_ocupacional=	4	.

*Criar estrato socio-ocupacional.

VALUE LABELS Estr_socio_ocupacional

- 1 'Alto'
- 2 'Médio-Alto'
- 3 'Médio'
- 4 'Médio-baixo'
- 5 'Baixo'.

Anexo 2: Sintaxe para codificação da Escala socio-ocupacional para série PNAD 2002-2014

VALUE LABELS V9906

- 100'MILITARES DA AERONÁUTICA'
- 200'MILITARES DO EXÉRCITO'
- 300'MILITARES DA MARINHA'
- 401'CORONÉIS, TENENTES-CORONÉIS E MAJORES DA POLÍCIA MILITAR'
- 402'CAPITÃES DA POLÍCIA MILITAR'
- 403'TENENTES DA POLÍCIA MILITAR'
- 411'PRAÇAS ESPECIAIS DE POLÍCIA MILITAR'
- 412'SUBTENENTES E SARGENTOS DA POLÍCIA MILITAR'
- 413'CAPITÃES E SOLDADOS DA POLÍCIA MILITAR'
- 501'CORONÉIS, TENENTES-CORONÉIS E MAJORES DE BOMBEIRO MILITAR'
- 502'CAPITÃES DO CORPO DE BOMBEIROS'
- 503'TENENTES DO CORPO DE BOMBEIROS'
- 511'PRAÇAS ESPECIAIS DE BOMBEIRO'
- 512'SUBTENENTES E SARGENTOS DO CORPO DE BOMBEIROS'
- 513'CAPITÃES E SOLDADOS DO CORPO DE BOMBEIROS'
- 1111'LEGISLADORES'
- 1112'DIRIGENTES GERAIS DA ADMINISTRAÇÃO PÚBLICA'
- 1113'MINISTROS DE TRIBUNAIS'
- 1122'DIRIGENTES DE PRODUÇÃO E OPERAÇÕES DA ADMINISTRAÇÃO PÚBLICA'
- 1123'DIRIGENTES DAS ÁREAS DE APOIO DA ADMINISTRAÇÃO PÚBLICA'
- 1130'CHEFES DE PEQUENAS POPULAÇÕES'
- 1140'DIRIGENTES E ADMINISTRADORES DE ORGANIZAÇÃO DE INTERESSE PÚBLICO'
- 1210'DIRETORES GERAIS'
- 1219'DIRIGENTES DE EMPRESAS - EMPREGADORES COM MAIS DE 5 EMPREGADOS'
- 1220'DIRETORES DE ÁREAS DE PRODUÇÃO E OPERAÇÕES (DPO)'
- 1230'DIRETORES DE ÁREAS DE APOIO'
- 1310'GERENTES DE PRODUÇÃO E OPERAÇÕES'
- 1320'GERENTES DE ÁREAS DE APOIO'
- 2011'PROFISSIONAIS DA BIOENGENHARIA, BIOTECNOLOGIA E ENGENHARIA GENÉTICA'
- 2012'PROFISSIONAIS DA METROLOGIA'
- 2021'ENGENHEIROS MECATRÔNICOS'
- 2111'PROFISSIONAIS DA MATEMÁTICA'

2112'PROFISSIONAIS DA ESTATÍSTICA'
 2121'ESPECIALISTA EM COMPUTAÇÃO'
 2122'ENGENHEIROS EM COMPUTAÇÃO - DESENVOLVEDORES DE SOFTWARE'
 2123'ESPECIALISTA EM INFORMÁTICA'
 2124'ANALISTAS DE SISTEMAS'
 2125'PROGRAMADORES DE INFORMÁTICA'
 2131'FÍSICOS'
 2132'QUÍMICOS'
 2133'PROFISSIONAIS DO ESPAÇO E DA ATMOSFERA'
 2134'GEÓLOGOS E GEOFÍSICOS'
 2140'ENGENHEIROS DE MATERIAIS'
 2141'ARQUITETOS'
 2142'ENGENHEIROS CIVIS E AFINS'
 2143'ENGENHEIROS ELETROELETRÔNICOS E AFINS'
 2144'ENGENHEIROS MECÂNICOS'
 2145'ENGENHEIROS QUÍMICOS'
 2146'ENGENHEIROS METALÚRGICOS'
 2147'ENGENHEIROS DE MINAS'
 2148'ENGENHEIROS AGRIMENSORES E DE CARTOGRAFIA'
 2149'OUTROS ENGENHEIROS, ARQUITETOS E AFINS'
 2151'OFICIAIS DE CONVÉS'
 2152'OFICIAIS DE MÁQUINAS'
 2153'PROFISSIONAIS DA NAVEGAÇÃO AÉREA'
 2211'BIÓLOGOS E AFINS'
 2221'AGRÔNOMOS E AFINS'
 2231'MÉDICOS'
 2232'CIRURGIÕES-DENTISTAS'
 2233'VETERINÁRIOS'
 2234'FARMACÊUTICOS'
 2235'ENFERMEIROS DE NÍVEL SUPERIOR E AFINS'
 2236'FISIOTERAPEUTAS E AFINS'
 2237'NUTRICIONISTAS'
 2311'PROFESSORES DA EDUCAÇÃO INFANTIL (nível superior)'
 2312'PROFESSORES DE DISCIPLINAS DA EDUCAÇÃO GERAL DE 1ª A 4ª SÉRIES DO ENSINO FUNDAMENTAL (nível superior)'
 2313'PROFESSORES DE DISCIPLINAS DA EDUCAÇÃO GERAL DE 5ª A 8ª SÉRIES DO ENSINO FUNDAMENTAL'
 2321'PROFESSORES DE DISCIPLINAS DA EDUCAÇÃO GERAL DO ENSINO MÉDIO'
 2330'PROFESSORES E INSTRUTORES DO ENSINO PROFISSIONAL'
 2340'PROFESSORES DO ENSINO SUPERIOR'
 2391'PROFESSORES DE EDUCAÇÃO FÍSICA'
 2392'PROFESSORES DE ALUNOS COM DEFICIÊNCIAS FÍSICAS E MENTAIS'
 2394'PROGRAMADORES, AVALIADORES E ORIENTADORES DE ENSINO'
 2410'ADVOGADOS'
 2412'PROCURADORES DE EMPRESAS E AUTARQUIAS'
 2419'OUTROS ADVOGADOS AUTÔNOMOS E DE EMPRESAS'
 2421'JUÍZES E DESEMBARGADORES'
 2422'PROMOTORES, DEFENSORES PÚBLICOS E AFINS'
 2423'DELEGADOS DE POLÍCIA'
 2511'PROFISSIONAIS EM PESQUISA E ANÁLISE ANTROPOLÓGICA E SOCIOLÓGICA'
 2512'PROFISSIONAIS EM PESQUISA E ANÁLISE ECONÔMICA'
 2513'PROFISSIONAIS EM PESQUISA E ANÁLISE HISTÓRICA E GEOGRÁFICA'
 2514'FILÓSOFOS E CIENTISTAS POLÍTICOS'
 2515'PSICÓLOGOS E PSICANALISTAS'

2516'ASSISTENTES SOCIAIS E ECONOMISTAS DOMÉSTICOS'
2521'ADMINISTRADORES'
2522'CONTADORES E AUDITORES'
2523'SECRETÁRIAS EXECUTIVAS E BILINGÜES'
2524'PROFISSIONAIS DE RECURSOS HUMANOS'
2525'PROFISSIONAIS DA ADMINISTRAÇÃO ECONÔMICO-FINANCEIRA'
2531'PROFISSIONAIS DE MARKETING, PUBLICIDADE E COMERCIALIZAÇÃO'
2611'PROFISSIONAIS DO JORNALISMO'
2612'PROFISSIONAIS DA INFORMAÇÃO'
2613'ARQUIVOLOGISTAS E MUSEÓLOGOS'
2614'FILÓLOGOS, TRADUTORES E INTÉRPRETES'
2615'ESCRITORES E REDATORES'
2616'ESPECIALISTAS EM EDITORAÇÃO'
2617'LOCUTORES E COMENTARISTAS'
2621'PRODUTORES DE ESPETÁCULOS'
2622'COREÓGRAFOS E BAILARINOS'
2623'ATORES, DIRETORES DE ESPETÁCULOS E AFINS'
2624'COMPOSITORES, MÚSICOS E CANTORES'
2625'DESENHISTAS INDUSTRIAIS (DESIGNER), ESCULTORES, PINTORES E AFINS'
2627'DECORADORES DE INTERIORES E CENÓGRAFOS'
2631'MINISTROS DE CULTOS RELIGIOSOS, MISSIONÁRIOS E AFINS'
3001'TÉCNICOS EM MECATRÔNICA'
3003'TÉCNICOS EM ELETROMECAÂNICA'
3011'LABORATORISTA INDUSTRIAL'
3012'TÉCNICOS DE APOIO À BIOENGENHARIA'
3111'TÉCNICOS QUÍMICOS'
3112'TÉCNICOS PETROQUÍMICOS'
3113'TÉCNICOS EM MATERIAIS DE CERÂMICAS E VIDROS'
3114'TÉCNICOS EM FABRICAÇÃO DE PRODUTOS PLÁSTICOS E DE BORRACHA'
3115'TÉCNICOS EM CONTROLE AMBIENTAL, UTILIDADES E TRATAMENTO DE EFLUENTES'
3116'TÉCNICOS TÊXTEIS'
3117'COLORISTAS'
3121'TÉCNICOS EM CONSTRUÇÃO CIVIL - EDIFICAÇÕES'
3122'TÉCNICOS EM CONSTRUÇÃO CIVIL - OBRAS DE INFRAESTRUTURA'
3123'TÉCNICOS EM TOPOGRAFIA, AGRIMENSURA E HIDROGRAFIA'
3131'TÉCNICOS EM ELETRICIDADE E ELETROTÉCNICOS'
3132'ELETROTÉCNICOS NA MANUTENÇÃO DE MÁQUINAS E EQUIPAMENTOS'
3134'TÉCNICOS EM ELETRÔNICA'
3135'TÉCNICOS EM TELECOMUNICAÇÕES E TELEFONIA'
3136'TÉCNICOS EM CALIBRAÇÃO E INSTRUMENTAÇÃO'
3137'TÉCNICOS EM FOTÔNICA'
3141'TÉCNICOS MECÂNICOS NA FABRICAÇÃO E MONTAGEM DE MÁQUINAS, SISTEMAS E INSTRUMENTOS'
3142'TÉCNICOS MECÂNICOS (FERRAMENTAS)'
3143'TÉCNICOS EM MECÂNICA VEICULAR'
3144'TÉCNICOS MECÂNICOS NA MANUTENÇÃO DE MÁQUINAS, SISTEMAS E INSTRUMENTOS'
3146'TÉCNICOS EM METALURGIA (ESTRUTURAS METÁLICAS)'
3147'TÉCNICOS EM SIDERURGIA'
3161'TÉCNICOS EM GEOLOGIA, GEOTECNOLOGIA E GEOFÍSICA'
3162'TÉCNICOS EM GEODÉSIA E CARTOGRAFIA'
3163'TÉCNICOS EM MINERAÇÃO'
3171'TÉCNICOS EM PROGRAMAÇÃO'

3172'TÉCNICOS EM OPERAÇÃO DE COMPUTADORES'
3189'DESENHISTAS TÉCNICOS E MODELISTAS'
3191'TÉCNICOS DO VESTUÁRIO'
3192'TÉCNICOS DO MOBILIÁRIO E AFINS'
3201'TÉCNICOS EM BIOLOGIA'
3210'TÉCNICOS AGROPECUÁRIOS'
3211'TÉCNICOS AGRÍCOLAS'
3212'TÉCNICOS DA PECUÁRIA'
3213'TÉCNICOS FLORESTAIS'
3214'TÉCNICOS DA PISCICULTURA'
3221'TÉCNICOS EM FISIOTERAPIA E AFINS'
3222'TÉCNICOS E AUXILIARES DE ENFERMAGEM'
3223'ORTOPTISTAS E ÓTICOS'
3224'TÉCNICOS DE ODONTOLOGIA'
3225'TÉCNICOS DA FABRICAÇÃO DE APARELHOS LOCOMOTORES'
3231'TÉCNICOS EM VETERINÁRIA'
3232'TÉCNICOS ZOOTECNISTAS'
3241'OPERADORES DE EQUIPAMENTOS MÉDICOS E ODONTOLÓGICOS'
3242'TÉCNICOS DE LABORATÓRIO DE ANÁLISES CLÍNICAS'
3250'TESTADORES SENSORIAIS'
3251'TÉCNICOS EM FARMÁCIA'
3252'TÉCNICOS EM PRODUÇÃO E CONSERVAÇÃO DE ALIMENTOS'
3253'TÉCNICOS DE APOIO A BIOTECNOLOGIA'
3281'EMBALSAMADORES E TAXIDERMISTAS'
3311'PROFESSORES DE NÍVEL MÉDIO NA EDUCAÇÃO INFANTIL'
3312'PROFESSORES DE NÍVEL MÉDIO NO ENSINO FUNDAMENTAL'
3313'PROFESSORES DE NÍVEL MÉDIO NO ENSINO PROFISSIONALIZANTE'
3321'PROFESSORES LEIGOS NO ENSINO FUNDAMENTAL'
3322'PROFESSORES LEIGOS NO ENSINO PROFISSIONALIZANTE'
3331'INSTRUTORES E PROFESSORES DE ESCOLAS LIVRES'
3341'INSPETORES DE ALUNOS E AFINS'
3411'PILOTOS DE AVIAÇÃO COMERCIAL, NAVEGADORES, MECÂNICOS DE VÔO E AFINS'
3412'TÉCNICOS MARÍTIMOS, FLUVIÁRIOS E REGIONAIS DE CONVÉS'
3413'TÉCNICOS MARÍTIMOS, FLUVIÁRIOS E REGIONAIS DE MÁQUINAS'
3421'TÉCNICOS EM TRANSPORTES INTERMODAIS'
3422'TÉCNICOS EM TRANSPORTES (ADUANEIROS)'
3423'TÉCNICOS EM TRANSPORTES RODOVIÁRIOS'
3424'TÉCNICOS EM TRANSPORTES METROFERROVIÁRIOS'
3425'TÉCNICOS EM TRANSPORTES AEROVIÁRIOS'
3426'TÉCNICOS EM TRANSPORTES DE VIAS NAVEGÁVEIS'
3511'TÉCNICOS EM CONTABILIDADE'
3512'TÉCNICOS EM ESTATÍSTICA'
3513'TÉCNICOS EM ADMINISTRAÇÃO'
3514'SERVENTUÁRIOS DA JUSTIÇA E AFINS'
3515'TÉCNICOS E FISCAIS DE TRIBUTAÇÃO E ARRECADAÇÃO'
3516'TÉCNICOS DE SEGURANÇA DE TRABALHO'
3517'TÉCNICOS E ANALISTAS DE SEGUROS E AFINS'
3518'INSPETORES DE POLÍCIA E DETETIVES'
3522'AGENTES DA SAÚDE E DO MEIO AMBIENTE'
3523'AGENTES DE INSPEÇÃO DE PESOS E MEDIDAS'
3524'AGENTES DE FISCALIZAÇÃO DE ESPETÁCULOS E MEIOS DE COMUNICAÇÃO'
3525'AGENTES SINDICAIS E DE INSPEÇÃO DO TRABALHO'
3531'AGENTES DE BOLSA, CÂMBIO E OUTROS SERVIÇOS FINANCEIROS'

3532'TÉCNICOS DE OPERAÇÕES E SERVIÇOS BANCÁRIOS'
3541'REPRESENTANTES COMERCIAIS E TÉCNICOS DE VENDAS'
3542'COMPRADORES'
3543'TÉCNICOS EM EXPORTAÇÃO E IMPORTAÇÃO'
3544'LEILOEIROS E AVALIADORES'
3545'CORRETORES DE SEGUROS'
3546'CORRETORES DE IMÓVEIS'
3547'CORRETORES DE TÍTULOS E VALORES'
3548'TÉCNICOS EM TURISMO'
3711'TÉCNICOS EM BIBLIOTECONOMIA'
3712'TÉCNICOS EM MUSEOLOGIA'
3713'TÉCNICOS EM ARTES GRÁFICAS'
3721'CINEGRAFISTAS'
3722'FOTÓGRAFOS'
3723'TÉCNICOS EM OPERAÇÃO DE MÁQUINAS DE TRANSMISSÃO DE DADOS'
3731'TÉCNICOS EM OPERAÇÃO DE ESTAÇÃO DE RÁDIO'
3732'TÉCNICOS EM OPERAÇÃO DE ESTAÇÃO DE TELEVISÃO'
3741'TÉCNICOS EM OPERAÇÃO DE APARELHOS DE SONORIZAÇÃO'
3742'TÉCNICOS EM OPERAÇÃO DE APARELHOS DE CENOGRAFIA'
3743'TÉCNICOS EM OPERAÇÃO DE APARELHOS DE PROJEÇÃO'
3751'DECORADORES E VITRINISTAS DE NÍVEL MÉDIO'
3761'BAILARINOS DE DANÇAS POPULARES'
3762'MÚSICOS E CANTORES POPULARES'
3763'PALHAÇOS, ACROBATAS E AFINS'
3764'APRESENTADORES DE ESPETÁCULOS'
3765'MODELOS'
3771'TÉCNICOS ESPORTIVOS'
3772'ATLETAS PROFISSIONAIS'
3773'ÁRBITROS DESPORTIVOS'
3911'TÉCNICOS DE PLANEJAMENTO DE PRODUÇÃO'
3912'TÉCNICOS DE CONTROLE DA PRODUÇÃO'
4101'SUPERVISORES DE SERVIÇOS ADMINISTRATIVOS (Exceto Contabilidade e Controle)'
4102'SUPERVISORES DE SERVIÇOS CONTÁBEIS, FINANCEIROS E DE CONTROLE'
4110'ESCRITURÁRIOS EM GERAL, AGENTES, ASSISTENTES E AUXILIARES ADMINISTRATIVOS'
4121'SCRETÁRIOS DE EXPEDIENTE E ESTENÓGRAFOS'
4122'OPERADORES DE MÁQUINAS DE ESCRITÓRIO'
4123'CONTÍNUOS'
4131'ESCRITURÁRIOS DE CONTABILIDADE'
4132'ESCRITURÁRIOS DE FINANÇAS'
4141'ALMOXARIFES E ARMAZENISTAS'
4142'ESCRITURÁRIOS DE APOIO A PRODUÇÃO'
4151'ESCRITURÁRIOS DE SERVIÇOS DE BIBLIOTECA E DOCUMENTAÇÃO'
4152'CARTEIROS E AFINS'
4201'SUPERVISORES DE TRABALHADORES DE ATENDIMENTO AO PÚBLICO'
4211'CAIXAS E BILHETEIROS (EXCETO CAIXA DE BANCO)'
4212'CAIXAS DE BANCO E OPERADORES DE CÂMBIO'
4213'COLETADORES DE APOSTAS E DE JOGOS'
4214'COBRADORES E AFINS'
4221'RECEPCIONISTAS'
4222'TELEFONISTAS'
4223'OPERADORES DE TELEMARKETING'
4231'DESPACHANTES DE DOCUMENTOS'
4241'ENTREVISTADORES, RECENSEADORES E AFINS'

5101'SUPERVISORES DOS SERVIÇOS DE TRANSPORTE, TURISMO, HOTELARIA E ADMINISTRAÇÃO DE EDIFÍCIOS'
5102'SUPERVISORES DOS SERVIÇOS DE SAÚDE E CUIDADOS PESSOAIS'
5103'SUPERVISORES DOS SERVIÇOS DE PROTEÇÃO, SEGURANÇA E OUTROS SERVIÇOS'
5111'TRABALHADORES DOS SERVIÇOS DIRETO AOS PASSAGEIROS'
5112'FISCAIS E COBRADORES DOS TRANSPORTES PÚBLICOS'
5114'GUIAS DE TURISMO'
5121'TRABALHADORES DOS SERVIÇOS DOMÉSTICO EM GERAL'
5131'MORDOMOS E GOVERNANTAS'
5132'COZINHEIROS'
5133'CAMAREIROS, ROUPEIROS E AFINS'
5134'GARÇONS, BARMEN E COPEIROS'
5141'TRABALHADORES NOS SERVIÇOS DE ADMINISTRAÇÃO DE EDIFÍCIOS'
5142'TRABALHADORES NOS SERVIÇOS DE MANUTENÇÃO E CONSERVAÇÃO DE EDIFÍCIOS E LOGRADOUROS'
5151'ATENDENTES DE ENFERMAGEM, PARTEIRAS PRÁTICAS E AFINS'
5152'AUXILIARES DE LABORATÓRIO DA SAÚDE'
5161'TRABALHADORES NOS SERVIÇOS DE HIGIENE E EMBELEZAMENTO'
5162'ATENDENTES DE CRECHE E ACOMPANHANTES DE IDOSOS'
5165'TRABALHADORES DOS SERVIÇOS FUNERAIS'
5166'TRABALHADORES AUXILIARES DOS SERVIÇOS FUNERAIS'
5167'ASTRÓLOGOS E ADIVINHOS'
5169'TINTUREIROS, LAVADEIROS E AFINS, À MÁQUINA E À MÃO'
5171'BOMBEIROS'
5172'POLICIAIS E GUARDAS DE TRÂNSITO'
5173'VIGILANTES E GUARDAS DE SEGURANÇA'
5174'GUARDAS E VIGIAS'
5191'ENTREGADORES EXTERNOS (Exceto carteiros)'
5192'CATADORES DE SUCATA'
5198'TRABALHADORES DO SEXO'
5199'OUTROS TRABALHADORES DOS SERVIÇOS'
5201'SUPERVISORES DE VENDAS E DE PRESTAÇÃO DE SERVIÇOS DO COMÉRCIO'
5211'VENDEDORES E DEMONSTRADORES EM LOJAS OU MERCADOS'
5221'REPOSITORES, REMARCADORES DO COMÉRCIO'
5231'INSTALADORES DE PRODUTOS E ACESSÓRIOS'
5241'VENDEDORES A DOMICÍLIO'
5242'VENDEDORES EM QUIOSQUES E BARRACAS'
5243'VENDEDORES AMBULANTES'
6110'PRODUTORES AGROPECUÁRIOS EM GERAL'
6129'PRODUTORES AGRÍCOLAS'
6139'PRODUTORES EM PECUÁRIA'
6201'SUPERVISORES NA EXPLORAÇÃO AGROPECUÁRIA'
6210'TRABALHADORES NA EXPLORAÇÃO AGROPECUÁRIA EM GERAL'
6229'TRABALHADORES AGRÍCOLAS'
6239'TRABALHADORES NA PECUÁRIA'
6301'SUPERVISORES NA EXPLORAÇÃO FLORESTAL, CAÇA E PESCA'
6319'PESCADORES E CAÇADORES'
6329'EXTRATIVISTAS FLORESTAIS'
6410'TRABALHADORES DA MECANIZAÇÃO AGROPECUÁRIA'
6420'TRABALHADORES DA MECANIZAÇÃO FLORESTAL'
6430'TRABALHADORES DA IRRIGAÇÃO E DRENAGEM'
7101'SUPERVISORES DA EXTRAÇÃO MINERAL'
7102'SUPERVISORES DA CONSTRUÇÃO CIVIL'
7111'TRABALHADORES DA EXTRAÇÃO DE MINERAIS SÓLIDOS - MINEIROS E AFINS'

7112'TRABALHADORES DA EXTRAÇÃO DE MINERAIS SÓLIDOS - OPERADORES DE MÁQUINA'

7113'TRABALHADORES DA EXTRAÇÃO DE MINERAIS LÍQUIDOS E GASOSOS'

7114'GARIMPEIROS E OPERADORES DE SALINAS'

7121'TRABALHADORES DE BENEFICIAMENTO DE MINÉRIOS'

7122'TRABALHADORES DE BENEFICIAMENTO DE PEDRAS'

7151'TRABALHADORES DE TERRAPLENAGEM E FUNDAÇÕES'

7152'TRABALHADORES DE ESTRUTURAS DE ALVENARIA'

7153'TRABALHADORES DE ESTRUTURAS DE CONCRETO ARMADO'

7154'TRABALHADORES NA OPERAÇÃO DE MÁQUINAS DE CONCRETO ARMADO'

7155'TRABALHADORES DE MONTAGEM DE ESTRUTURAS DE MADEIRA, METAL E COMPÓSITOS (OBRAS CIVIS E AFINS)'

7156'TRABALHADORES DE INSTALAÇÕES ELÉTRICAS'

7157'TRABALHADORES DE INSTALAÇÕES DE MATERIAIS ISOLANTES'

7161'REVESTIDORES DE CONCRETO ARMADO (REVESTIMENTOS RÍGIDOS)'

7162'TELHADORES (REVESTIMENTOS RÍGIDOS)'

7163'VIDRACEIROS (REVESTIMENTOS RÍGIDOS)'

7164'ESTUCADORES E GESSEIROS'

7165'APLICADORES DE REVESTIMENTOS CERÂMICOS, PASTILHAS, PEDRAS E MADEIRAS'

7166'PINTORES DE OBRAS E REVESTIDORES DE INTERIORES (REVESTIMENTOS FLEXÍVEIS)'

7170'AJUDANTES DE OBRAS CIVIS'

7201'SUPERVISORES DE USINAGEM, CONFORMAÇÃO E TRATAMENTO DE METAIS'

7202'SUPERVISORES DE MONTAGEM METALMECÂNICA'

7211'FERRAMENTEIROS E AFINS'

7212'PREPARADORES E OPERADORES DE MÁQUINAS - FERRAMENTA CONVENCIONAL'

7213'OPERADORES DE USINAGEM CONVENCIONAL (PRODUÇÃO EM SÉRIE)'

7214'AFIADORES E POLIDORES DE METAIS'

7215'OPERADORES DE MÁQUINAS E CENTROS DE USINAGEM CNC'

7221'TRABALHADORES DE FORJAMENTO DE METAIS'

7222'TRABALHADORES DE FUNDIÇÃO DE METAIS E DE COMPÓSITOS'

7223'TRABALHADORES DE MOLDAGEM DE METAIS E DE COMPÓSITOS'

7224'TRABALHADORES DE TREFILAÇÃO, ESTIRAMENTO E EXTRUSÃO DE METAIS E DE COMPÓSITOS'

7231'TRABALHADORES DE TRATAMENTO TÉRMICO DE METAIS E DE COMPÓSITOS'

7232'TRABALHADORES DE TRATAMENTO DE SUPERFÍCIES DE METAIS E DE COMPÓSITOS (TERMOQUÍMICOS)'

7233'TRABALHADORES DA PINTURA DE EQUIPAMENTOS, VEÍCULOS, ESTRUTURAS METÁLICAS E DE COMPÓSITOS'

7241'ENCANADORES E INSTALADORES DE TUBULAÇÕES'

7242'TRABALHADORES DE TRAÇAGEM E MONTAGEM DE ESTRUTURA METÁLICA E DE COMPÓSITOS'

7243'TRABALHADORES DE SOLDAGEM E CORTE DE METAIS E DE COMPÓSITOS'

7244'TRABALHADORES DE CALDEIRARIA E SERRALHERIA'

7245'OPERADORES DE MÁQUINAS DE CONFORMAÇÃO DE METAIS'

7246'APARELHADORES E EMENDADORES DE CABOS (EXCETO CABOS ELÉTRICOS E DE TELECOMUNICAÇÕES)'

7250'AJUSTADORES MECÂNICOS POLIVALENTES'

7251'MONTADORES DE APARELHOS E ACESSÓRIOS MECÂNICOS EM LINHAS DE MONTAGEM'

7252'MONTADORES DE MÁQUINAS INDUSTRIAIS'

7253'MONTADORES DE MÁQUINAS PESADAS'

7254'MONTADORES DE MOTORES E TURBINAS'

7255'MONTADORES DE VEÍCULOS AUTOMOTORES (LINHA DE MONTAGEM)'
 7256'MONTADORES DE SISTEMAS E ESTRUTURAS DE AERONAVES'
 7257'MONTADORES DE INSTALAÇÕES DE VENTILAÇÃO E REFRIGERAÇÃO'
 7301'SUPERVISORES DE MONTAGENS E INSTALAÇÕES ELETROELETRÔNICAS'
 7311'MONTADORES DE EQUIPAMENTOS ELETRO-ELETRÔNICOS'
 7312'MONTADORES DE APARELHOS DE TELECOMUNICAÇÕES'
 7313'INSTALADORES-REPARADORES DE APARELHOS DE TELECOMUNICAÇÕES'
 7321'INSTALADORES E REPARADORES DE LINHAS E CABOS ELÉTRICOS, TELEFÔNICOS
 E DE COMUNICAÇÃO DE DADOS'
 7401'SUPERVISORES DA MECÂNICA DE PRECISÃO E INSTRUMENTOS MUSICAIS'
 7411'MECÂNICOS DE INSTRUMENTOS DE PRECISÃO (EXCETO TÉCNICOS)'
 7421'CONFECCIONADORES DE INSTRUMENTOS MUSICAIS'
 7501'SUPERVISORES DE JOALHERIA E AFINS'
 7502'SUPERVISORES DE VIDRARIA, CERÂMICA E AFINS'
 7519'JOALHEIROS E ARTESÃOS DE METAIS PRECIOSOS E SEMI-PRECIOSOS'
 7521'SOPRADORES E MOLDADORES DE VIDROS E AFINS'
 7522'CORTADORES, POLIDORES, JATEADORES E GRAVADORES DE VIDROS E AFINS'
 7523'CERAMISTAS (PREPARAÇÃO E FABRICAÇÃO)'
 7524'VIDREIROS E CERAMISTAS (ACABAMENTO E DECORAÇÃO)'
 7601'SUPERVISORES DA INDÚSTRIA TÊXTIL'
 7602'SUPERVISORES DA INDÚSTRIA DO CURTIMENTO'
 7603'SUPERVISORES DA INDÚSTRIA DE CONFECÇÃO DE ROUPAS'
 7604'SUPERVISORES DA INDÚSTRIA DE CONFECÇÃO DE CALÇADOS'
 7605'SUPERVISORES DA CONFECÇÃO DE ARTEFATOS DE TECIDOS, COUROS E AFINS'
 7606'SUPERVISORES DAS ARTES GRÁFICAS'
 7610'TRABALHADORES POLIVALENTES DAS INDÚSTRIAS TÊXTEIS'
 7611'TRABALHADORES DA PREPARAÇÃO DA TECELAGEM'
 7612'OPERADORES DA PREPARAÇÃO DA TECELAGEM'
 7613'OPERADORES DE TEAR E MÁQUINAS SIMILARES'
 7614'TRABALHADORES DE ACABAMENTO, TINGIMENTO E ESTAMPARIA DAS
 INDÚSTRIAS TÊXTEIS'
 7618'INSPETORES E REVISORES DE PRODUÇÃO TÊXTIL'
 7620'TRABALHADORES POLIVALENTES DO CURTIMENTO DE COUROS E PELES'
 7621'TRABALHADORES DA PREPARAÇÃO DE PELES'
 7622'TRABALHADORES DO CURTIMENTO DE COUROS E PELES'
 7623'TRABALHADORES DO ACABAMENTO DE COUROS E PELES'
 7630'TRABALHADORES POLIVALENTES DAS INDÚSTRIAS DA CONFECÇÃO DE ROUPAS'
 7631'TRABALHADORES DA PREPARAÇÃO DA CONFECÇÃO DE ROUPAS'
 7632'OPERADORES DE MÁQUINAS DE COSTURA DE ROUPAS'
 7633'OPERADORES DE MÁQUINAS DE COSTURAS - ACABAMENTO DE ROUPAS'
 7640'TRABALHADORES POLIVALENTES DA CONFECÇÃO DE CALÇADOS'
 7641'TRABALHADORES DA PREPARAÇÃO DA CONFECÇÃO DE CALÇADOS'
 7642'OPERADORES DE MÁQUINAS DE COSTURAR CALÇADOS'
 7643'OPERADORES DE ACABAMENTO DE CALÇADOS'
 7650'TRABALHADORES POLIVALENTES DA CONFECÇÃO DE ARTEFATOS DE TECIDOS E
 COUROS'
 7651'TRABALHADORES DA PREPARAÇÃO DE ARTEFATOS DE TECIDOS E COUROS'
 7652'TRABALHADORES DA FABRICAÇÃO E INSTALAÇÃO DE ARTEFATOS DE TECIDOS
 E COUROS'
 7653'OPERADORES DE MÁQUINAS NA FABRICAÇÃO DE ARTEFATOS DE TECIDOS E
 COUROS'
 7654'TRABALHADORES DO ACABAMENTO DE ARTEFATOS DE TECIDOS E COUROS'
 7660'TRABALHADORES POLIVALENTES DAS ARTES GRÁFICAS'
 7661'TRABALHADORES DA PRÉ-IMPRESSÃO GRÁFICA'

7662'TRABALHADORES DA IMPRESSÃO GRÁFICA'
7663'TRABALHADORES DO ACABAMENTO GRÁFICO'
7664'TRABALHADORES DE LABORATÓRIO FOTOGRÁFICO'
7681'TRABALHADORES ARTESANAIS DA TECELAGEM'
7682'TRABALHADORES ARTESANAIS DA CONFECÇÃO DE ROUPAS'
7683'TRABALHADORES ARTESANAIS DA CONFECÇÃO DE CALÇADOS E ARTEFATOS DE COUROS E PELES'
7686'TRABALHADORES TIPOGRÁFICOS, LINOTIPISTAS E AFINS'
7687'ENCADERNADORES E RECUPERADORES DE LIVROS (PEQUENOS LOTES OU A UNIDADE)'
7701'SUPERVISORES DA INDÚSTRIA DA MADEIRA, MOBILIÁRIO E DA CARPINTARIA VEICULAR'
7711'MARCENEIROS E AFINS'
7721'TRABALHADORES DE TRATAMENTO E PREPARAÇÃO DE MADEIRAS'
7731'OPERADORES DE MÁQUINAS DE DESDOBRAMENTO DE MADEIRAS'
7732'OPERADORES DE LAMINAÇÃO, AGLOMERAÇÃO E PRENSAGEM DE CHAPAS'
7733'PREPARADORES E OPERADORES DE USINAGEM DE MADEIRAS CONVENCIONAL'
7734'OPERADORES DE MÁQUINAS DE MADEIRA (PRODUÇÃO EM SÉRIE)'
7735'OPERADORES DE MÁQUINAS E CENTROS DE USINAGEM DE MADEIRA CNC'
7741'MONTADORES DE MÓVEIS E ARTEFATOS DE MADEIRA'
7751'TRABALHADORES DO ACABAMENTO DE MADEIRA E DO MOBILIÁRIO'
7764'CONFECIONADORES DE ARTEFATOS DE MADEIRA, MÓVEIS DE VIME E AFINS'
7771'CARPINTEIROS NAVAIS E DE AERONAVES'
7772'CARPINTEIROS DE CARROCERIAS E CARRETAS'
7801'SUPERVISORES DE EMBALAGEM E ETIQUETAGEM'
7811'OPERADORES DE ROBÔS INDUSTRIAIS'
7813'OPERADORES DE VEÍCULOS OPERADOS E CONTROLADOS REMOTAMENTE (ROV, RCV)'
7817'TRABALHADORES SUBAQUÁTICOS'
7820'CONDUTORES E OPERADORES POLIVALENTES'
7821'OPERADORES DE EQUIPAMENTOS DE ELEVAÇÃO'
7822'OPERADORES DE EQUIPAMENTOS DE MOVIMENTAÇÃO DE CARGAS'
7823'CONDUTORES DE VEÍCULOS SOBRE RODAS (TRANSPORTE PARTICULAR)'
7824'CONDUTORES DE VEÍCULOS SOBRE RODAS (TRANSPORTE COLETIVO)'
7825'CONDUTORES DE VEÍCULOS SOBRE RODAS (DISTRIBUIDOR DE MERCADORIAS)'
7826'CONDUTORES DE VEÍCULOS SOBRE TRILHOS'
7827'TRABALHADORES NA NAVEGAÇÃO MARÍTIMA FLUVIAL E REGIONAL'
7828'CONDUTORES DE VEÍCULOS DE TRACÇÃO ANIMAL E DE PEDAIS'
7831'TRABALHADORES DE MANOBRAS DE TRANSPORTE SOBRE TRILHOS'
7832'TRABALHADORES DE CARGAS E DESCARGAS DE MERCADORIAS'
7841'TRABALHADORES DE EMBALAGEM E DE ETIQUETAGEM'
7842'ALIMENTADORES DE LINHAS DE PRODUÇÃO'
8101'SUPERVISORES DAS INDÚSTRIAS QUÍMICAS, PETROQUÍMICAS E AFINS'
8102'SUPERVISORES DA INDÚSTRIA DE PLÁSTICOS E BORRACHA'
8103'SUPERVISORES DA INDÚSTRIA DE PRODUTOS FARMACÊUTICOS, COSMÉTICOS E AFINS'
8110'OPERADORES POLIVALENTES DE INSTALAÇÕES QUÍMICAS, PETROQUÍMICAS, E AFINS'
8111'OPERADORES DE MOAGEM E MISTURA DE MATERIAIS (TRATAMENTOS QUÍMICOS E AFINS)'
8112'OPERADORES DE PROCESSO TERMOQUÍMICOS E AFINS'
8113'OPERADORES DE FILTRAGEM E SEPARAÇÃO'
8114'OPERADORES DE DESTILAÇÃO E REAÇÃO'
8115'OPERADORES DE PRODUÇÃO E REFINO DE PETRÓLEO E GÁS'

8116'OPERADORES DE COQUEIFICAÇÃO'
8117'OPERADORES DE INSTALAÇÕES E MÁQUINAS DE PRODUTOS PLÁSTICOS, DE BORRACHA E PARAFINAS'
8118'OPERADORES DE MÁQUINAS E INSTALAÇÕES DE PRODUTOS FARMACÊUTICOS, COSMÉTICOS E AFINS'
8121'TRABALHADORES DA FABRICAÇÃO DE MUNIÇÃO E EXPLOSIVOS QUÍMICOS'
8131'OPERADORES DE OUTRAS INSTALAÇÕES QUÍMICAS, PETROQUÍMICAS E AFINS'
8181'LABORATORISTAS INDUSTRIAIS AUXILIARES'
8201'SUPERVISORES DA SIDERURGIA'
8202'SUPERVISORES DE MATERIAIS DE CONSTRUÇÃO (VIDRO, CERÂMICA E COMPÓSITOS)'
8211'OPERADORES DE INSTALAÇÕES DE SINTERIZAÇÃO'
8212'OPERADORES DE FORNOS DE 1ª FUSÃO E ACIARIA'
8213'OPERADORES DE LAMINAÇÃO'
8214'OPERADORES DE ACABAMENTO DE CHAPAS E METAIS'
8221'FORNEIROS METALÚRGICOS (2ª FUSÃO E REAQUECIMENTO)'
8231'OPERADORES DE PREPARAÇÃO DE MASSAS PARA VIDRO, CERÂMICA, PORCELANA E MATERIAIS DE CONSTRUÇÃO'
8232'OPERADORES DE INSTALAÇÕES E EQUIPAMENTOS DE FABRICAÇÃO DE CERÂMICAS, VIDROS E PORCELANAS'
8233'OPERADORES DE INSTALAÇÕES E EQUIPAMENTOS DE FABRICAÇÃO DE MATERIAIS DE CONSTRUÇÃO'
8281'TRABALHADORES ARTESANAIS DE MATERIAIS DE CONSTRUÇÃO'
8301'SUPERVISORES DA FABRICAÇÃO DE CELULOSE E PAPEL'
8311'PREPARADORES DE PASTA PARA A FABRICAÇÃO DE PAPEL'
8321'OPERADORES DE MÁQUINAS DE FABRICAR PAPEL E PAPELÃO'
8339'CONFECCIONADORES DE PRODUTOS DE PAPEL E PAPELÃO'
8401'SUPERVISORES DA FABRICAÇÃO DE ALIMENTOS, BEBIDAS E FUMO'
8411'MOLEIROS'
8412'TRABALHADORES DO REFINO DE SAL'
8413'TRABALHADORES DA FABRICAÇÃO E REFINO DE AÇÚCAR'
8416'TRABALHADORES DA PREPARAÇÃO DE CAFÉ, CACAU E PRODUTOS AFINS'
8417'TRABALHADORES DA FABRICAÇÃO DE CACHAÇA, CERVEJA, VINHOS E OUTRAS BEBIDAS'
8421'PREPARADORES DE FUMO'
8423'CIGARREIROS'
8429'CHARUTEIROS E TRABALHADORES ARTESANAIS DA INDÚSTRIA DO FUMO'
8484'DEGUSTADORES'
8485'MAGAREFES E AFINS'
8491'TRABALHADORES DE FABRICAÇÃO E CONSERVAÇÃO DE ALIMENTOS (INCLUSIVE ARTESANAIS)'
8492'TRABALHADORES DA PASTEURIZAÇÃO DO LEITE, FABRICAÇÃO DE LATICÍNIOS E AFINS (INCLUSIVE ARTESANAIS)'
8493'PADEIROS, CONFEITEIROS E AFINS E OPERADORES NA FABRICAÇÃO DE PÃES, MASSAS E DOCES'
8601'SUPERVISORES DE INSTALAÇÕES DE PRODUÇÃO E DISTRIBUIÇÃO DE ENERGIA, UTILIDADES, CAPTAÇÃO, TRATAMENTO E DISTRIBUIÇÃO DE ÁGUA'
8611'OPERADORES DE INSTALAÇÕES DE GERAÇÃO DE ENERGIA TÉRMICA, ELÉTRICA E NUCLEAR'
8612'OPERADORES DE INSTALAÇÕES DE DISTRIBUIÇÃO DE ENERGIA TÉRMICA, ELÉTRICA E NUCLEAR'
8621'OPERADORES DE MÁQUINAS A VAPOR E CALDEIRAS'
8622'OPERADORES DE INSTALAÇÕES DE CAPTAÇÃO E DISTRIBUIÇÃO DE ÁGUAS'
8623'OPERADORES DE INSTALAÇÕES DE CAPTAÇÃO E TRATAMENTO DE ESGOTOS'

8624'OPERADORES DE INSTALAÇÕES DE CAPTAÇÃO, ENGARRAFAMENTO E DISTRIBUIÇÃO DE GASES'

8625'OPERADORES DE INSTALAÇÕES DE REFRIGERAÇÃO E AR CONDICIONADO'

8711'OUTROS TRABALHADORES ELEMENTARES INDUSTRIAIS'

9101'SUPERVISORES DA REPARAÇÃO E MANUTENÇÃO DE MÁQUINAS E EQUIPAMENTOS INDUSTRIAIS, COMERCIAIS E RESIDENCIAIS'

9102'SUPERVISORES DA REPARAÇÃO E MANUTENÇÃO VEICULAR'

9109'SUPERVISORES DE OUTROS TRABALHADORES DA REPARAÇÃO, CONSERVAÇÃO E MANUTENÇÃO'

9111'MECÂNICOS DE MANUTENÇÃO DE BOMBAS, MOTORES, COMPRESSORES E EQUIPAMENTOS DE TRANSMISSÃO'

9112'MECÂNICOS DE MANUTENÇÃO DE APARELHOS TÉRMICOS, DE CLIMATIZAÇÃO E DE REFRIGERAÇÃO(EXCETO TÉCNICOS)'

9113'MECÂNICOS DE MANUTENÇÃO DE MÁQUINAS INDUSTRIAIS'

9131'MECÂNICOS DE MANUTENÇÃO DE MÁQUINAS PESADAS E EQUIPAMENTOS AGRÍCOLAS'

9141'MECÂNICOS DE MANUTENÇÃO AERONÁUTICA'

9142'MECÂNICOS DE MANUTENÇÃO NAVAL (EM TERRA)'

9143'MECÂNICOS DE MANUTENÇÃO METROFERROVIÁRIA'

9144'MECÂNICOS DE MANUTENÇÃO DE VEÍCULOS AUTOMOTORES'

9151'REPARADORES DE INSTRUMENTOS DE MEDIÇÃO'

9152'REPARADORES DE INSTRUMENTOS MUSICAIS'

9153'REPARADORES DE EQUIPAMENTOS E INSTRUMENTOS MÉDICO-HOSPITALARES'

9154'REPARADORES DE EQUIPAMENTOS FOTOGRÁFICOS'

9191'LUBRIFICADORES'

9192'TRABALHADORES DE MANUTENÇÃO DE MÁQUINAS PEQUENAS'

9193'MECÂNICOS DE MANUTENÇÃO DE BICICLETAS E EQUIPAMENTOS ESPORTIVOS E DE GINÁSTICA'

9501'SUPERVISORES DE MANUTENÇÃO ELETROELETRÔNICA INDUSTRIAL, COMERCIAL E RESIDENCIAL'

9502'SUPERVISORES DE MANUTENÇÃO ELETROELETRÔNICA VEICULAR'

9503'SUPERVISORES DE MANUTENÇÃO ELETROMECHANICA'

9511'ELETRICISTAS-ELETRÔNICOS DE MANUTENÇÃO INDUSTRIAL'

9513'INSTALADORES E MANTENEDORES DE SISTEMAS DE ALARMES DE SEGURANÇA E DE INCÊNDIO'

9531'ELETRICISTAS-ELETRÔNICOS DE MANUTENÇÃO VEICULAR (AÉREA, TERRESTRE E NAVAL)'

9541'MANTENEDORES DE ELEVADORES, ESCADAS E PORTAS AUTOMÁTICAS'

9542'REPARADORES DE APARELHOS ELETRODOMÉSTICOS'

9543'REPARADORES DE EQUIPAMENTOS DE ESCRITÓRIO'

9911'CONSERVADORES DE VIAS PERMANENTES (TRILHOS)'

9912'MANTENEDORES DE EQUIPAMENTOS DE LAZER'

9913'MANTENEDORES DE CARROÇARIAS DE VEÍCULOS'

9914'MANTENEDORES DE EDIFICAÇÕES'

9921'TRABALHADORES ELEMENTARES DE SERVIÇOS DE MANUTENÇÃO'

9922'TRABALHADORES ELEMENTARES DE CONSERVAÇÃO DE VIAS PERMANENTES'

9988 'OCUPAÇÃO MAL DEFINIDA'

9999 'SEM DECLARAÇÃO, SEM INFORMAÇÃO, SEM PREENCHIMENTO'.

*Criar estrato socio-ocupacional.

IF	(V9906=	100)	Estr_socio_ocupacional=	1	.
IF	(V9906=	200)	Estr_socio_ocupacional=	1	.
IF	(V9906=	300)	Estr_socio_ocupacional=	1	.

IF	(V9906=	7826)	Estr_socio_ocupacional=	2	.
IF	(V9906=	8101)	Estr_socio_ocupacional=	2	.
IF	(V9906=	8102)	Estr_socio_ocupacional=	2	.
IF	(V9906=	8103)	Estr_socio_ocupacional=	2	.
IF	(V9906=	8110)	Estr_socio_ocupacional=	2	.
IF	(V9906=	8115)	Estr_socio_ocupacional=	2	.
IF	(V9906=	8201)	Estr_socio_ocupacional=	2	.
IF	(V9906=	8202)	Estr_socio_ocupacional=	2	.
IF	(V9906=	8301)	Estr_socio_ocupacional=	2	.
IF	(V9906=	8601)	Estr_socio_ocupacional=	2	.
IF	(V9906=	8611)	Estr_socio_ocupacional=	2	.
IF	(V9906=	8612)	Estr_socio_ocupacional=	2	.
IF	(V9906=	9101)	Estr_socio_ocupacional=	2	.
IF	(V9906=	9102)	Estr_socio_ocupacional=	2	.
IF	(V9906=	9109)	Estr_socio_ocupacional=	2	.
IF	(V9906=	9141)	Estr_socio_ocupacional=	2	.
IF	(V9906=	9143)	Estr_socio_ocupacional=	2	.
IF	(V9906=	9154)	Estr_socio_ocupacional=	2	.
IF	(V9906=	9501)	Estr_socio_ocupacional=	2	.
IF	(V9906=	9502)	Estr_socio_ocupacional=	2	.
IF	(V9906=	9503)	Estr_socio_ocupacional=	2	.
IF	(V9906=	1140)	Estr_socio_ocupacional=	3	.
IF	(V9906=	2622)	Estr_socio_ocupacional=	3	.
IF	(V9906=	2625)	Estr_socio_ocupacional=	3	.
IF	(V9906=	3113)	Estr_socio_ocupacional=	3	.
IF	(V9906=	3117)	Estr_socio_ocupacional=	3	.
IF	(V9906=	3123)	Estr_socio_ocupacional=	3	.
IF	(V9906=	3146)	Estr_socio_ocupacional=	3	.
IF	(V9906=	3212)	Estr_socio_ocupacional=	3	.
IF	(V9906=	3214)	Estr_socio_ocupacional=	3	.
IF	(V9906=	3221)	Estr_socio_ocupacional=	3	.
IF	(V9906=	3231)	Estr_socio_ocupacional=	3	.
IF	(V9906=	3250)	Estr_socio_ocupacional=	3	.
IF	(V9906=	3281)	Estr_socio_ocupacional=	3	.
IF	(V9906=	3311)	Estr_socio_ocupacional=	3	.
IF	(V9906=	3321)	Estr_socio_ocupacional=	3	.
IF	(V9906=	3322)	Estr_socio_ocupacional=	3	.
IF	(V9906=	3341)	Estr_socio_ocupacional=	3	.
IF	(V9906=	3412)	Estr_socio_ocupacional=	3	.
IF	(V9906=	3413)	Estr_socio_ocupacional=	3	.
IF	(V9906=	3522)	Estr_socio_ocupacional=	3	.
IF	(V9906=	3524)	Estr_socio_ocupacional=	3	.
IF	(V9906=	3731)	Estr_socio_ocupacional=	3	.
IF	(V9906=	3741)	Estr_socio_ocupacional=	3	.
IF	(V9906=	3743)	Estr_socio_ocupacional=	3	.
IF	(V9906=	3772)	Estr_socio_ocupacional=	3	.
IF	(V9906=	4121)	Estr_socio_ocupacional=	3	.
IF	(V9906=	4122)	Estr_socio_ocupacional=	3	.
IF	(V9906=	4141)	Estr_socio_ocupacional=	3	.
IF	(V9906=	4142)	Estr_socio_ocupacional=	3	.
IF	(V9906=	4151)	Estr_socio_ocupacional=	3	.
IF	(V9906=	4211)	Estr_socio_ocupacional=	3	.
IF	(V9906=	4214)	Estr_socio_ocupacional=	3	.
IF	(V9906=	4221)	Estr_socio_ocupacional=	3	.

IF	(V9906=	8493)	Estr_socio_ocupacional=	4	.
IF	(V9906=	8623)	Estr_socio_ocupacional=	4	.
IF	(V9906=	8711)	Estr_socio_ocupacional=	4	.
IF	(V9906=	9193)	Estr_socio_ocupacional=	4	.
IF	(V9906=	9911)	Estr_socio_ocupacional=	4	.
IF	(V9906=	9914)	Estr_socio_ocupacional=	4	.
IF	(V9906=	9921)	Estr_socio_ocupacional=	4	.
IF	(V9906=	9922)	Estr_socio_ocupacional=	4	.
IF	(V9906=	5121)	Estr_socio_ocupacional=	5	.
IF	(V9906=	5192)	Estr_socio_ocupacional=	5	.
IF	(V9906=	6129)	Estr_socio_ocupacional=	5	.
IF	(V9906=	6210)	Estr_socio_ocupacional=	5	.
IF	(V9906=	6229)	Estr_socio_ocupacional=	5	.
IF	(V9906=	6239)	Estr_socio_ocupacional=	5	.
IF	(V9906=	6319)	Estr_socio_ocupacional=	5	.
IF	(V9906=	6329)	Estr_socio_ocupacional=	5	.
IF	(V9906=	7114)	Estr_socio_ocupacional=	5	.
IF	(V9906=	7681)	Estr_socio_ocupacional=	5	.
IF	(V9906=	7764)	Estr_socio_ocupacional=	5	.
IF	(V9906=	7828)	Estr_socio_ocupacional=	5	.
IF	(V9906=	8411)	Estr_socio_ocupacional=	5	.

VALUE LABELS Estr_socio_ocupacional

- 1 'Alto'
- 2 'Médio-Alto'
- 3 'Médio'
- 4 'Médio-baixo'
- 5 'Baixo'.